Síguenos en:

Construcción

Las noticias del sector (zona norte) www.periodicoconstruccion.com Número 145 › Octubre 2023

Adif encarga a Idom diseñar la nueva estación de Abando

También incluirá las obras para la construcción del apeadero de Basauri

El ente público Adif Alta Velocidad ha encargado a la ingeniería vizcaína Idom la redacción de los estudios y proyectos de la transformación de la Estación Intermodal Abando Indalecio Prieto, así como las obras para la puesta en servicio del apeadero provisional en Basauri y la reubicación de los servicios e instalaciones ferroviarias ubicadas en Abando. › P. 2

Noticias

Vitoria reformará a finales de año el edificio socal de Mendizorroza › P. 8

Donostia reparará los pavimentos de tres tramos de bidegorri › P. 9

Santurtzi dispondrá de una zona de ocio junto al puerto › P. 6

Este mes tenemos...

31 PÁGINAS DE CONCURSOS Y ADJUDICACIONES

TODO PAIS VASCO, TODO NAVARRA Y TODO CANTABRIA

Recuerda que si quieres recibir esta información a diario, solo tienes que llamar al 653 629 564 o envía un email a: redaccion@periodicoconstrucción.com

* El coste del servicio es de 30 euros al mes (IVA no incluido)

etxea CLIMATIZACIONES

94 448 39 10

info@etxea.es

www.etxea.es

Pol. Ugaldeguren I Parcela 5-II, Pab. 4 48170 – Zamudio

INSTALACIÓN Y MANTENIMIENTO DE SISTEMAS DE:

- CALEFACCIÓN
- AIRE ACONDICIONADO
- CLIMATIZACIÓN
- VENTILACIÓN
- P.C.I.

Adif adjudica la redacción de los estudios y proyectos de la estación de Abando

También incluye las obras para la puesta en servicio del apeadero provisional en Basauri

IKER VILLALAIN

Adif ha encargado a Idom la redacción de los estudios y proyectos de la transformación de la Estación Intermodal Abando Indalecio Prieto, así como las obras para la puesta en servicio del apeadero provisional en Basauri y la reubicación de los servicios e instalaciones ferroviarias ubicadas en Abando.

Las actuaciones desarrollarán una infraestructura estratégica para Bilbao: junto a la llegada de la alta velocidad, el proyecto reforzará la intermodalidad y potenciará el flujo peatonal. La transformación de Abando se plantea con un nuevo vestíbulo subterráneo, que dará acceso a los dos niveles de vías. El vestíbulo será un elemento de conexión del conjunto urbano con los espacios públicos del nuevo parque, los viarios y los diferentes modos de transporte.

Infografía del futuro aspecto que presentará la estación soterrada de Abando.

Actuaciones por etapas

En la primera etapa, que contará con un período aproximado de 18 meses, se establecerán las actuaciones principales para el desarrollo de los estudios y la redacción de los proyectos básicos.

Entre ellas, se abordarán las alternativas constructivas del apeadero provisional en Basauri, que permitirá la llegada de la alta velocidad a las proximidades de Bilbao, mientras se desarrollan las obras de transformación de Abando. Este nuevo apeadero provisional conllevará la remodelación del Puesto de Adelantamiento y Estacionamiento de Trenes (PAET) de Amorebieta.

Además, se realizará la planificación de trabajos de campo y los ensayos geológicos y geotécnicos.

En la segunda etapa, con una duración de 60 meses desde el inicio del contrato y solapándose con la etapa anterior, se abordarán los proyectos de construcción para el desarrollo del apeadero provisional en Basauri y las obras de transformación de la estación de Abando. Esta etapa contempla 12 meses para el apoyo a la dirección de obra durante la ejecución de los trabajos.

igr
Investigación y Gestión en Residuos
RETIRADA Y ELIMINACIÓN DE AMIANTO Y FIBROCEMENTO
c/Olabide 15-17 48600 Sopelana
Tel.: +34 94 464 34 21
+351 939 190 100
Email: info@igrsa.com

El puente de Villabona renueva la vía de la parte metálica

Adif da un nuevo impulso a los trabajos de refuerzo y acondicionamiento del puente de Villabona, de la línea de ferrocarril convencional a su paso por Gipuzkoa, con la renovación de la vía de su característico tramo metálico mediante la sustitución de los elementos que la componen (traviesas y carril).

La actuación, que aumentará la fiabilidad y capacidad de esta histórica infraestructura, requiere levantar la vía y es incompatible con la prestación del servicio ferroviario. La movilidad de los viajeros queda garantizada con el servicio de transporte alternativo por carretera que la operadora ferroviaria de la línea (Renfe) ha previsto entre las estaciones de Tolosa y Andoain, desde las 0:00 horas del sábado 30 de septiembre hasta las 05:00 horas del lunes 2 de octubre.

Adif ha aprovecha esta interrupción para avanzar también en actuaciones enmarcadas en la implantación del tercer carril entre Astigarraga e Irún: trabajos en la bóveda del túnel de Gaintzurizketa y el desmontaje del paso superior de Elizatxo, en el apeadero de Ventas de Irun. Además, se acometerán trabajos relacionados con la construcción de la nueva estación de esta localidad.

Estas actuaciones contribuyen al Objetivo de Desarrollo Sostenible (ODS) 9, que fomenta infraestructuras fiables, sostenibles y de calidad.

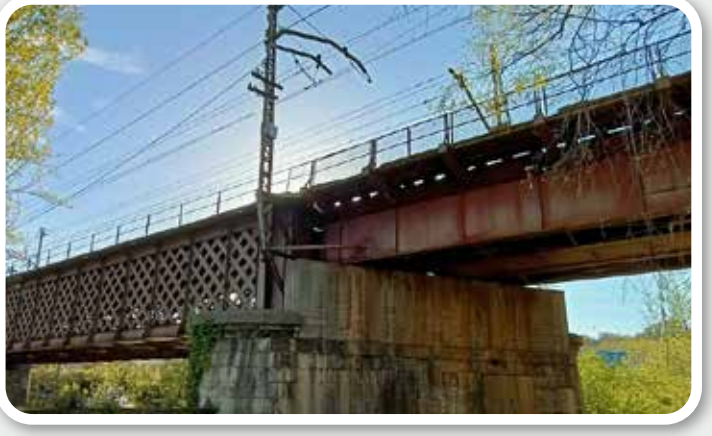

Bilbao inicia la ampliación de aceras en Avenida Madariaga

El Ayuntamiento de Bilbao ha iniciado las obras de ampliación de aceras en la calle Avenida Madariaga, en Deusto, en el tramo comprendido entre Lehendakari Aguirre y Rafaela Ybarra. Los trabajos cuentan con un presupuesto de 1.056.634 euros y un plazo de ejecución aproximado de ocho meses.

En el tramo comprendido entre Rafaela Ybarra y Heliodoro de la Torre se eliminará uno de los carriles de circulación pasando a uno único de 3,50 metros, lo que permitirá ensanchar las aceras hasta 6,10 metros en el lado de los portales pares y de 6,20 metros en el lado de los impares. La rasante de la calzada se elevará al ras de la cota de la acera, creando una plataforma única al mismo nivel, con calzada de uso compartido entre el tráfico rodado y el peatonal, con el objetivo de tranquilizar la circulación.

CHACO
Ni punto de comparación
Alquiler de maquinaria y suministros para construcción
94-671.38.79 - ARRIGORRIAGA
www.alquilereschaco.com

Santurtzi dispondrá de una zona de ocio y esparcimiento junto al puerto pesquero

Abarcan 1,3 hectáreas de terreno, fruto del derribo de dos pabellones en desuso

AGENCIAS

El Ayuntamiento de Santurtzi ha dado comienzo a las labores de urbanización de la zona del puerto pesquero. Se trata de una superficie de 1,3 hectáreas fruto del derribo de dos pabellones en desuso, y que dará pie a una nueva zona de ocio, encuentro y esparcimiento. Concretamente, contará con juegos, un frontis, un pequeño rocódromo, una zona de agua con chorros; además de diversos espacios de descanso y un vial para bicicletas.

"Esta actuación se engloba en la regeneración de la franja marítima costera que nuestro pueblo va a tener en los próximos años. La próxima mejora del paseo Lehendakari Aguirre, el futuro centro cultural, y la nueva actuación que estamos presentando, van a hacer que Santurtzi se acerque de nuevo a sus orígenes y que cuente con un gran espacio cerca del mar. Un espacio que va a tener diversas utilidades para su uso y disfrute por parte de toda la ciudadanía", ha explicado alcaldesa de Santurtzi, Karmele Tubilla.

Habrá cuatro espacios de intervención: las zonas que se encuentran en frente del edificio de la Sotera y el Elektro, el vial de acceso a la APB, la zona de estacionamiento y la zona de las bodegas de pescadores. El presupuesto de adjudicación de esta obra es de 3,37 millones de euros y el plazo de ejecución es de 7 meses.

Infografía del proyecto final de la regeneración en la explanada del puerto.

Convenio de colaboración

Cabe recordad que estos trabajos están realizados y financiados por la Autoridad Portuaria de Bilbao, fruto del convenio de colaboración con el Ayuntamiento de Santurtzi para el desarrollo de actuaciones en el ámbito de las interacciones puerto-ciudad.

El último acuerdo firmado en mayo de 2022 tiene una vigencia de cuatro años y persigue la accesibilidad del municipio, así como mejoras en las condiciones de los viarios, de los espacios públicos y del entorno urbano-portuario.

URA aprueba la fase IV para evitar inundaciones del Zadorra

Se busca proteger los núcleos de Asteguieta y Crispijana

> El presupuesto de licitación será de 5,6 millones y un plazo de ejecución de 15 meses.

REDACCIÓN

La Agencia Vasca del Agua (URA) ha aprobado definitivamente el proyecto de la fase IV para la defensa ante inundaciones del Zadorra. La obra proyectada tiene por objetivo defender de las crecidas del río a los núcleos de Asteguieta y Crispijana. Para ello, se prevé un presupuesto de licitación de 5,6 millones de euros y un plazo de ejecución de 15 meses desde que arranquen las obras.

Por un lado, se prevé realizar la defensa ante inundaciones del núcleo poblacional de Astegieta, así como del polígono industrial de Apaolaza. La defensa proyectada consistirá en la construcción de una mota de 1.400 metros de longitud con una altura máxima de 2,48 metros. Para evitar el ingreso de las aguas de crecida dentro de la zona urbana será necesario realizar una adecuación del trazado del río Zuatzu, encauzándolo y abriéndolo a cielo abierto. Y en paralelo, se proyecta variar su trazado actual para reconducirlo hacia el brazo del meandro recuperado del río Zadorra.

Mota de 333 metros

Por otro, se acometerán obras de defensa también en Crispijana. En concreto, para proteger las viviendas situadas al norte de las vías del tren. La defensa proyectada consistirá en la construcción de una mota de aproximadamente 333 metros de longitud, con una altura máxima de 1,31 metros, siendo su altura promedio de 0,82, según los perfiles transversales presentados.

Carpas Zaragoza

Especialistas en carpas y arquitectura textil

- Carpas Industriales
- Carpas Deportivas
- Tenso Estructuras
- Cerramientos y cubriciones especiales

CARPAS ZARAGOZA S.L. - Polígono Centro Vía, c/Los Ángeles nave 25 - (50198) Zaragoza
Tel y Fax: 976-144-936/976-149-136 - info@carpaszaragoza.com - www.carpaszaragoza.com

Osakidetza creará una nueva unidad de cuidados paliativos en el Hospital Santa Marina

REDACCIÓN

Osakidetza iniciará este mes la reforma de la tercera planta del Hospital Santa Marina con el objetivo de crear una nueva unidad de cuidados paliativos que garantice la atención individual a las personas que afrontan la fase final de la vida.

La remodelación proyectada cuenta con un presupuesto de 4,5 millones de euros destinados a modificación de infraestructuras, que junto a la partida destinada al equipamiento hacen que en conjunto, la inversión a realizar por parte de Osakidetza supere los 5 millones de euros.

Los trabajos darán comienzo en áreas que no comprometan la disponibilidad de camas, como son las fachadas, y aspectos relacionados con la protección contra incendios y normativa de seguridad. Y será, a partir de febrero del próximo año, cuando se realicen las actuaciones de mayor calado.

Atención individualizada

En la remodelación de la tercera planta del Hospital que pasará a atender de forma exclusiva a pacientes de cuidados paliativos, se ha realizado una apuesta estratégica por la individualización de la atención. Así, la zona de Hospitalización destinada a los pacientes ingresados, tendrá 30 habitaciones de uso individual.

La remodelación total supondrá una inversión que superará los cinco millones de euros.

Barakaldo va a peatonalizar el Paseo de Los Fueros

El Ayuntamiento de Barakaldo invertirá más de 6,8 millones de euros en mejorar la movilidad con la peatonalización definitiva de Los Fueros.

"Con este trabajo no solo lograremos reducir las emisiones de CO2 en esa zona de forma definitiva sino que también se mejorará la movilidad de la ciudadanía al sustituir las baldosas actuales o crear espacios de descanso", ha indicado Iratxe Foces, concejala de Hacienda.

También se instarán columpios cubiertos en los barrios de Loizaga, Retuerto y se renovará la zona de juegos infantiles del Jardín Botánico, en San Vicente, ampliando así las opciones de las familias de contar con más espacios de juegos, disponibles durante todo el año a pesar del tiempo.

También se reformará la biblioteca de Artegabeitia, para que sea más accesible y moderna.

La CNC alerta que el envejecimiento del sector amenazan los fondos europeos

Además, constata la escasez de alumnos de formación profesional

IKER VILLALAIN

La patronal lamenta que los menores de 29 años hayan caído del 25,2% al 9,2%.

La Confederación Nacional de la Construcción (CNC) ha denunciado que el envejecimiento acelerado del sector de la construcción pone en riesgo los compromisos del Plan de Recuperación, Transformación y Resiliencia financiado con fondos europeos, de los que 7 de cada 10 euros de los 160.000 millones de euros que recibirá España entre transferencias directas y créditos están relacionados con la actividad constructora.

Una amenaza agravada por la escasez de alumnos de formación profesional en cualquier grado de edificación y obra civil. Sólo 1.678 personas terminaron esos estudios en España en el curso 2020-2021, mientras que las previsiones de empleo para el alumnado de FP de grado medio y superior superan las 160.000 oportunidades laborales en el sector hasta 2030.

Desde CNC se lamentó que únicamente el 9,2% de los trabajadores tienen 29 o menos años (datos de 2022) frente al 25,2% que este segmento de población constituía en 2008, el año del estallido de la crisis financiera. En ese tiempo, los trabajadores con edades entre 30 y 59 años eran el 71,2% en 2008 y 83,4% el año pasado.

El Índice de Precios de vivienda anual sube una décima y se situa en el 3,6%

La variación anual del índice de precios de vivienda en el segundo trimestre de 2023 ha aumentado una décima y se ha situado en el 3,6%. Por tipo de vivienda, la tasa anual de la vivienda nueva ha crecido 1,7 puntos, hasta el 7,7%, según datos aportados por del Instituto Nacional de Estadística. Por su parte, la variación de la vivienda de segunda mano se ha situado en el 2,9%, una décima por debajo de la registrada el trimestre anterior.

Resultados por CC.AA

Los precios de la vivienda presentan tasas anuales positivas en el segundo trimestre de 2023 en todas las comunidades autónomas. Las mayores subidas de precios respecto al año anterior se producen en Comunidad Foral de Navarra, Cantabria, Andalucía y Canarias, con incrementos del 5,6%, 4,7%, 4,5% y 4,5%, respectivamente. Por su parte, Región de Murcia (1,4%), Extremadura (1,8%) y Castilla–La Mancha (2,0%), registran las menores subidas anuales.

Vitoria iniciará a finales de año las obras de mejora del edificio social de Mendizorroza

Resolverá deficiencias en los ámbitos de la protección contra incendios, aseos y accesibilidad

AGENCIAS

La contratación de las obras de reforma del edificio social del Complejo Deportivo de Mendizorroza ha dado un paso significativo durante estos días.

Estos trabajos contaban con un presupuesto de licitación de 1.847.016 euros y, tras pasar por la mesa de contratación, la cantidad se ha reducido hasta los 1.753.557 euros.

Dicha reforma pretende resolver deficiencias en los ámbitos de la protección contra incendios, aseos y accesibilidad en el edificio. Para ello, ampliará la rampa de acceso exterior, se instalará un nuevo ascensor, se construirá una nueva escalera de evacuación de emergencia exterior, se colocará un equipo de bombeo con su correspondiente depósito para asegurar el buen funcionamiento de las bocas de incendio, y se redistribuirán los aseos.

En paralelo, se realizarán actuaciones complementarias como eliminar las jardineras actuales que están muy deterioradas y sustituirlas por un nuevo sistema de barandillas y fachada vegetal. Con ello, además se colocará una doble piel en la zona sur que mejorará el comportamiento térmico de las salas afectadas por dicha fachada y por tanto su eficiencia energética. Así como se mejorará la seguridad de los ventanales.

Se ampliará la rampa de acceso exterior y se instalará un nuevo ascensor

Estas actuaciones comenzarán previsiblemente a final de año y se prevé que tendrán una duración aproximada de nueve meses.

ENERGY intenance RDT company

INGENIERÍA DE MANTENIMIENTO INDUSTRIAL Y SERVICIOS ENERGÉTICOS

48 años de experiencia en Ingeniería, Instalación y Mantenimiento Integral en el ámbito de la climatización, frío industrial y eficiencia energética.

INGENIERÍA Y DISEÑO DE INSTALACIONES | SERVICIOS INTEGRALES DE MANTENIMIENTO | OBRAS DE MEJORA DE LAS INSTALACIONES | SERVICIOS ENERGÉTICOS

Tel.: 946681551 - Web: www.intenance.com/intenanceenergy - Email: info.energy@intenance.com

Donostia reparará los pavimentos de tres tramos de bidegorri

Las reparaciónes contarrán un prespuesto de 599.987 euros y un plazo de tres meses.

REDACCIÓN

El Ayuntamiento ha aprobado el proyecto de reparaciones de pavimentos de bidegorri, que aúna tres de los proyectos de presupuestos participativos aprobados en 2022, cuenta con presupuesto de 599.987 euros y un plazo de ejecución de tres meses.

El alcalde Eneko Goia ha declarado que "este proyecto que se va a poner en marcha viene a ser un ejemplo de la importancia de los procesos participativos, a través de los cuales la ciudadanía puede proponer y priorizar los asuntos que considera más importantes".

Proyectos más votados

El proyecto surge de la puesta en marcha conjunta de tres de los proyectos más votados:

1.- Arreglar bidegorris en el Antiguo (el eje desde Ondarreta hasta Universidades, haciendo hincapié en Avenida de Tolosa).

2.- Arreglo de la red de bidegorris en el paseo de Francia (el eje desde Gros hacia Amara a través de paseo de Francia - Federico García Lorca).

3.- Acondicionamiento de la red de bidegorris en paseo del Árbol de Gernika" (el eje desde Amara hasta el Centro a través de paseo Bizkaia - Árbol de Gernika - Fueros).

ideas preparadas para salir de caza

carvajal&portell

c/eduardo coste, 14 3º izquierda - (48930) getxo
Tel.: 946 521 472
Email: info@carvajalyportell.com
Web: www.carvajalyportell.com

igr
Investigación y Gestión en Residuos

Retirada y eliminación de amianto y fibrocemento

c/Olabide,15-17 - (48600) Sopelana
Tel.: 944643421
Email: info@igrsa.com
www.igrsa.com

ASOCIACION MAESTROS PINTORES DE BIZKAIA
MIEMBRO DE ANSPI
BIZKAIKO PINTURA IRAKASLEEN ELKARTEA

Camino Ibarsusi, s/n - Edificio Arzubi (Bolueta)
48004 Bilbao / Tel.: 94 473 53 81 / E-mail: ampv@ampv.org
www.ampv.org

ALKIDEBA

Mallabia (Bizkaia) - Tel.: 943171362
Soraluce (Gipuzkoa) - Tel.: 943751554
Email: alkideba@alkideba.net
www.alkideba.com

sanjoseabogados
www.sanjoseabogados.com

ESPECIALISTAS EN ASESORAMIENTO INTEGRAL A EMPRESAS DE LA CONSTRUCCIÓN

c/Iparraguirre, 1 - 1º Izda (48009) Bilbao
Tel.: 944 232 391 - Fax: 944 235 396
www.sanjoseabogados.com

AEIEB

Asociación Empresarial de Instaladores Eléctricos y de Telecomunicaciones de Bizkaia

c/Egaña, 17 - 2 Dpto. 2 48010 Bilbao (Bizkaia)
Tel.: 944433150 - Fax: 944433150
aeieb@euskalnet.net

ALKIZABAL
ALQUILAMOS SOLUCIONES

Lemoa (Bizkaia) - Tel.: 946314406
Email: alkizabal@alkizabal.net
www.alkizabal.net

FEDERACIÓN NACIONAL DE EMPRESARIOS PINTORES

ANSPI
Federación Nacional de Empresarios Pintores
Camino Ibarsusi, s/n. - Ed. Arzubi 48004 Bilbao
Tel.: 94 641 50 30 - Fax: 94 305 05 94
Móvil: 600 570 569
e-mail: anspi@anspi-fnep.com
www.anspi-fnep.com

AVE
ASOCIACIÓN VIZCAINA DE EXCAVADORES

C/Lutxana, 6, 2º dcha. (48008) Bilbao
Tel.: 944156558 - 608 87 58 28 | Fax: 94 4158500 - Email: ave@ave-bie.com

ORIALKI
Konponbideak alokatuz » zerbitzuak salduz

Oiartzun (Gipuzkoa) - Tel.: 943494557
Tolosa (Gipuzkoa) - Tel.: 943671069
Email: orialki@orialki.com
www.orialki.com

Afonvi

Asociación Empresarial de Fontanería Saneamiento, Gas, Calefacción y Afines de Bizkaia

Jon Arrospide, 14 - (48014) Bilbao
Tel.: 944763333
Email: afonvi@afonvi.com
Web: www.afonvi.com

Excavaciones Ibardegi

Goikoibarra kalea,33 - (48300) Gernika-Lumo
Tel.: 94 625 05 11

TALLERES ZACAR
Estructuras y Carpintería Metálica

Bº Kareaga, 17 Lonja - (48903) Barakaldo
Tel.: 94 490 47 17 - Fax: 94 490 47 17
Mov.: 679 480 734 / 618 768 394
E-mail: talleres zacar@gmail.com

BASKOLAN construcción
EXPERTOS EN REHABILITACIÓN DE EDIFICIOS
- Fachadas
- Tejados
- Patios
- Impermeabilizaciones
- Rehabilitación de edificios
- Construcción general

Parque Empresarial ASTIKENE
C/Orroño, 5 - 48160 DERIO - Bizkaia
Tel. 94 454 36 83 - Fax. 94 454 36 13
info@baskolan.com - www.baskolan.com

eConst
eConst Consultoría Ambiental
Servicios Ambientales para proyectos de Ingeniería y Construcción, Formación y Ecodiseño.

Ane Emile Rodríguez Guerrero
Polígono Industrial Belako
Luisene 2. Oficina 2e - 48100 Mungia
(0034) 629 62 88 26
aerg@econstruimos.com

etxea CLIMATIZACIONES
- CALEFACCIÓN
- AIRE ACONDICIONADO
- CLIMATIZACIÓN
- VENTILACIÓN
- P.C.I.

Pol. Ugaldeguren I Parcela 5-II,Pab.4
48170 Zamudio - Tel.: 94 448 39 10
Email: info@etxea.es - www.etxea.es

aelvasa group
global electric solutions
30 años evolucionando con luz propia.
1985-2015
Suministros Eléctricos
- Asesoramiento e Ingenieria Industrial
- Proyectos y Estudios de Iluminacion
- Alumbrado Interior (Industrial, Residencial , Knx…)
- Alumbrado Publico y Vial.
- VDI, Telecomunicaciones y Seguridad .

www.aelvasa.es

FUNDACIÓN LABORAL DE LA CONSTRUCCIÓN
País Vasco

Contacto
Camino Capuchinos de Basurto 6-1º-Of.16 (48013) Bilbao
Telf: 944 231 460
Fax: 944 230 680

Construir el futuro es un reto que requiere cambios
HeidelbergCement Hispania, Cementos Rezola y Hanson, ahora son:
Heidelberg Materials
heidelbergmaterials.es

INELCO 2001 S.L.
INGENIERIA ELECTRICA

c/Parque Empresarial Kuebide Goiko Kalea, 3
Pabellón B 13 - (48180) Loiu - Bizkaia
Teléfono 94 466 07 22 - Fax 94 466 07 23
E-mail: inelco@inelco2001.com
Web: www.inelco2001.com

CLAUDIO S.L.
www.claudiocolor.com
decoración & color

HEROS Nº1 - 48009 BILBAO
Tel. 944 245 161 / Fax 944 243 731
heros@claudiocolor.com

BARRAINCÚA Nº10 - 48009 BILBAO
Tel. y Fax 946 612 224
estudio@claudiocolor.com

ULMA
- Edificación
- Obra Civil
- Construcciones Industriales y energéticas
- Rehabilitación y Mantenimiento

ULMA C y E, S. Coop.
c/Ps Otadui 3 - Apdo 13 - 20560 Oñati
T: +34 943 034900

em EMARTIN Facilities

EMARTIN FACILITIES S.A. Sondika
Tel.: +34 944 711 117
E-mail: electric@emartin.es

Itziar Abad
Fotografía Profesional
Realizamos todo tipo de reportajes fotográficos para su empresa, eventos, ceremonias, retratos, etc.
Nuestro trabajo incluye asesoramiento, retoque fotográfico y entrega de imágenes en formato digital y/o impreso en papel fotográfico (album).
presupuesto sin compromiso en el
653 71 39 18

Llámenos y solicite presupuesto sin compromiso
Tel.: 94 657 99 22
E-mail: informacion@flybai.es
Web: www.flybai.es

Grupo Preving
Expertos en construcción

94 431 65 58
www.preving.com

CHACO
Ni punto de comparación

Polígono Martiartu
Calle 2, Pab 91 - (48480) Arrigorriaga
Tfno: 94 671 38 79
www.alquilereschaco.com

barneTIK
open web & IT solutions

- Desarrollo web (páginas web, tienda online)
- Aplicaciones empresariales: CRM, ERP
- Sistemas Informáticos
- Desarrollos a medida

Lea-Artibai Berrikuntza Gunea Xemein Etorbidea
1248270 Markina-Xemein (Bizkaia)
Tel.: 622616841
Email: info@barnetik.com
Web: www.barnetik.com

ingurubide

Elor zaitez etxebizitza eta lokalen birgaitze eta eraberritzerako irtenbide iraunkorrak ezagutzera!

¡Ven a conocer las soluciones prácticas para la reforma de viviendas y locales siguiendo criterios de Sostenibilidad!

www.ingurubide.org
ingurubide@haizelan.com
Tel.:944 967 717

intenance ENERGY
HDT company

INGENIERÍA DE MANTENIMIENTO INDUSTRIAL Y SERVICIOS ENERGÉTICOS

- Ingeniería y diseño de instalaciones
- Servicios integrales de mantenimiento
- Obras de mejora de instalaciones
- Servicios energéticos

Tel.: 946681551 -
Web: www.intenance.com/intenanceenergy -
Email: info.energy@intenance.com

ASCENSORES REKALDE
...desde 1983

C/Kareaga, 7 - Local H1 Apdo. 1013
48093 Barakaldo

Basagoiti et. 69 1 48991,Getxo, Bizkaia
estudiok@estudiok.es
+34 94 491 13 32

ipaslan
Ingeniería, Arquitectura y Construcción

- Estudios licitaciones
- Expediente clasificación
- Inspecciones ITE
- Licencias de actividad
- Direcciones de obra
- Gestión de suelo

www.ipaslan.es
Alameda Rekalde 47, 1º Dcha. - Bilbao
946.630.024

METABI
Estructuras y Cerramientos metálicos

www.metabi.es
Tel: 987721553.
Email: oficinatecnica@metabi.es

JUYMAZ S.L.

- FONTANERÍA
- CALEFACCIÓN
- GAS
- PRODUCTOS PETROLÍFEROS
- CUBIERTAS Y CANALONES
- RED INCENDIOS

Empresa asociada en AFONVI

HACEMOS REFORMAS Y OBRAS PARA PARTICULARES, COMUNIDADES Y EMPRESAS
TENEMOS EXPOSICIONES DE MATERIAL CERÁMICO

EXPOSICIÓN Y VENTA
Hnos. de la Instrucción Cristiana, 4
Tfno.-Fax: 94 483 05 14
48920 PORTUGALETE

EXPOSICIÓN Y OFICINAS
Vega Nueva, 2
Tfno.-Fax: 94 472 15 37
48910 SESTAO

juymaz@juymaz.es

Landalan estructuras
reparación de estructuras de hormigón

/Mª Díaz de Haro 10bis - 3º - dpto. 11-12
48013 Bilbao. BIZKAIA
Telf.: 94 441 35 38 - Fax.: 94 441 36 58

La mejor defensa legal para su empresa

San José Abogados es un despacho profesional con más de **20 años de experiencia** en el asesoramiento legal integral a empresas del sector de la construccción.

Con un equipo de profesionales especializados en las diferentes áreas del Derecho, proporcionamos **atención especializada** y ajustada a las necesidades específicas de nuestros clientes.

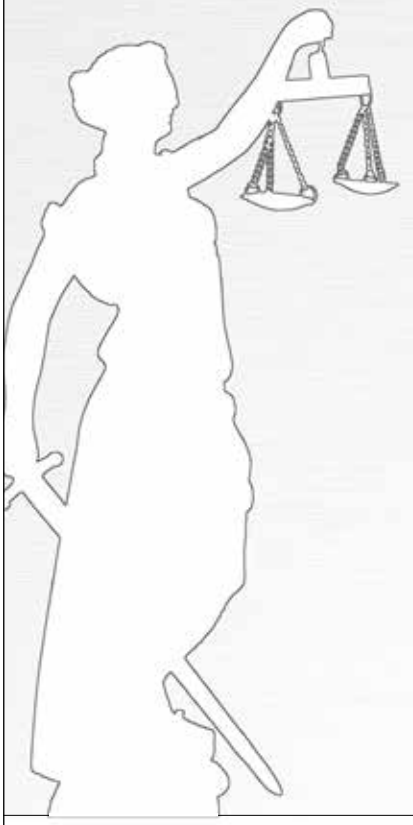

- ✓ Derecho de la construcción e inmobiliario
- ✓ Derecho registral e hipotecario
- ✓ Derecho ambiental
- ✓ Derecho urbanístico y ordenación territorial
- ✓ Procedimientos concursales
- ✓ Derecho laboral
- ✓ Asesoramiento fiscal y contable

sanjoseabogados
www.sanjoseabogados.com

c/Iparraguirre, 1 - 1º Izda
(48009) Bilbao

Tel.: 944 232 391 - 944 238 437
Fax: 944 235 396

E-mail: info@sanjoseabogados.com
Web: www.sanjoseabogados.com

PROYECTO	PROMOTOR	PRESUPUESTO	FECHA
Concursos País Vasco			
Obras de ejecución del proyecto de construcción de nuevas salidas de emergencias en los túneles tramo Vitoria - Bilbao.	ADIF. (Presidencia). c/Sor Ángela de la Cruz,3 - (28020) Madrid. Tel.: 912140505. Email: comprascontratacion@adif.es	45.469.256 euros (IVA no especificado)	Fecha límite: 25/09/2023 Apertura plicas: 18/10/2023
Obra de instalaciones eléctricas y equipos de la Variante del Topo.	Euskal Trenbide Sarea. c/San Vicente,8 - 14º planta - (48001) Bilbao. Tel.: 946572600 - Fax: 946572601. Email: kontratazioa@ets-rfv.eus	18.698.369 euros (IVA incluido)	Fecha límite: 06/10/2023 Apertura plicas: 06/10/2023
Construcción de 107 alojamientos dotacionales en la parcela 002, manzana 003, polígono 314, AR 301 de Txurdinaga en Bilbao.	Gobierno vasco. (Departamento de Planificación Territorial, Vivienda y Transportes). c/Donostia-San Sebastián,1 - (01010) Vitoria. Tel.: 945019588. Email: i-sola@euskadi.eus * Persona de contacto: Mª Isabel Solá.	13.972.680 euros (IVA incluido)	Fecha límite: 24/10/2023 Apertura plicas: 24/10/2023
Obras de ampliación y mejora del desarenado de la EDAR de Galindo.	Consorcio de Aguas de Bilbao - Bizkaia. (Subdirección de Contratación). c/San Vicente,8 - 4º - (48001) Bilbao. Tel.: 944873100. Email: contratacion@consorciodeaguas.eus	8.837.515 euros (IVA incluido)	Fecha límite: 20/10/2023 Apertura plicas: 29/03/2024
Obras de rehabilitación de la Residencia Samaniego.	Diputación Foral de Álava. (Departamento de Políticas Sociales). c/San Prudencio,30 - (01005) Vitoria. Tel.: 945151043. Email: ifbscontratacion@araba.eus	8.180.641 euros (IVA incluido)	Fecha límite: 27/10/2023 Apertura plicas: 30/10/2023

* Concursos revisados hasta el **30/09/2023**

Fuentes consultadas: BOTHA · Boletín Oficial de Bizkaia · Boletín Oficial de Gipuzkoa · Boletín Oficial del País Vasco · Boletín Oficial De Navarra · BOE · Boletín Oficial de Cantabria · Boletín Oficial de La Rioja · Boletín Oficial de Burgos

PROYECTO	PROMOTOR	PRESUPUESTO	FECHA
Mantenimiento integral de instalaciones de los edificios y locales judiciales y centro de menores de la CAPV.	Gobierno vasco. (Departamento de Planificación Territorial, Vivienda y Transportes). c/Donostia-San Sebastián,1 - (01010) Vitoria. Tel.: 945018965. Email: p-muruetagoiena@euskadi.eus * Persona de contacto: Pello Muruetagoiena Gondra.	7.996.540 euros (IVA incluido)	Fecha límite: 05/10/2023 Apertura plicas: 05/10/2023
Gestión integral del vertedero de residuos no peligrosos de Gardélegui de Vitoria.	Ayuntamiento de Vitoria. c/Pintor Teodoro Dublang,25 bajo - (01008) Vitoria. Tel.: 945161616. Email: informacion.perfil.contratante@vitoria-gasteiz.org	7.259.578 euros (IVA incluido)	Fecha límite: 16/10/2023 Apertura plicas: 17/10/2023
Ejecución de obra de urbanización de la fase III del sector 18 "Erribera" de Aduna.	Junta de Concertación de la U.E. 18.1 Erribera de Aduna. c/Avda. Zarautz,82 - 1C - (20018) Donostia. Tel.: 943423531. Email: maite@urbama.net * Persona de contacto: Maite Aguirrebeña Garitano.	5.253.688 euros (IVA incluido)	Fecha límite: 19/10/2023 Apertura plicas: 17/11/2023
Reparación, renovación y mantenimiento de los pavimentos de las calles y caminos.	Ayuntamiento de Donostia. c/Ijentea,6 - (20003) Donostia. Tel.: 943481639. Email: kontratazioa@donostia.eus	3.800.000 euros (IVA incluido)	Fecha límite: 18/10/2023 Apertura plicas: 19/10/2023
Ejecución de obra para el acondicionamiento de una Unidad Residencial Sociosanitaria en el Centro Asistencial Leioa del IFAS.	Instituto Foral de Asistencia Social de Bizkaia (IFAS). (Departamento de Servicios Generales). c/Camino Ugasko,5 bis - 1ª planta - (48014) Bilbao. Tel.: 946082991 - Fax: 944067655. Email: contratacion_administrativa@bizkaia.eus	2.597.558 euros (IVA incluido)	Fecha límite: 26/10/2023 Apertura plicas: 31/10/2023
Obra de reforma del sistema de producción térmica para la sede de Miramón.	Grupo EITB. (Dirección de ETB). c/Capuchinos de Basurtu,2 - (48008) Bilbao. Tel.: 946563195. Email: compras@eitb.eus * Persona de contacto: Roberto Martinez.	1.975.176 euros (IVA incluido)	Fecha límite: 06/11/2023 Apertura plicas: 07/11/2023
Obras contenidas en el proyecto modificado de construcción del tramo 1 de la vía ciclista - peatonal Lezo - Donibane (itinerario nº1.2 Errenteria - Pasaia Donibane).	Diputación Foral de Gipuzkoa. (Departamento de Sostenibilidad). c/Plaza de Gipuzkoa,s/n. – entresuelo - (20004) Donostia. Tel.: 943112932. Email: iohidazkaritza@gipuzkoa.eus	1.588.061 euros (IVA incluido)	Fecha límite: 10/10/2023 Apertura plicas: 13/10/2023

PROYECTO	PROMOTOR	PRESUPUESTO	FECHA
Obras para la remodelación de la sala de válvulas de las carreras e instalación de grupo turbogenerador.	Consorcio de Aguas de Bilbao - Bizkaia. c/San Vicente,8 - 4º - (48001) Bilbao. Tel.: 944873100. Email: contratacion@consorciodeaguas.eus	1.545.575 euros (IVA incluido)	Fecha límite: 13/10/2023 Apertura plicas: 29/03/2024
Saneamiento de las parcelas de la central térmica y astilleros, en Burtzeña (Barakaldo).	Sprilur,S.A. c/Alameda de Urquijo,36 - 3ª planta - (48011) Bilbao. Tel.: 944236118. Email: augalde@spri.eus * Persona de contacto: Alberto Ugalde.	1.431.433 euros (IVA incluido)	Fecha límite: 17/10/2023 Apertura plicas: 17/10/2023
Actuaciones de biorremediación para la descontaminación del acuífero de Gernika.	Agencia Vasca del Agua. (Dirección de Administración) c/Orio,1-3 - (01013) Vitoria. Tel.: 945011700. Email: contratacionura@uragentzia.eus	1.387.870 euros (IVA incluido)	Fecha límite: 23/10/2023 Apertura plicas: 23/10/2023
Renovación de vía en el entorno del túnel de Meagas entre los PK 81/824 y 83/564 de la línea Bilbao - Donostia.	Euskal Trenbide Sarea. c/San Vicente,8 - Planta 14 - (48001) Bilbao. Tel.: 946572600 - Fax: 946572601. Email: kontratazioa@ets-rfv.eus	1.212.401 euros (IVA incluido)	Fecha límite: 11/10/2023 Apertura plicas: 16/10/2023
Renovación de la instalación de alumbrado exterior público.	Ayuntamiento de Carranza. c/Concha,1 - (48914) Carranza. Tel.: 946806012. Email: udala@karrantza.org	996.108 euros (IVA incluido)	Fecha límite: 24/10/2023 Apertura plicas: 25/10/2023
Urbanización de la U.E. 31.1 Sarrikobaso,	Ayuntamiento de Getxo. c/Fueros,8 - (48991) Getxo. Tel.: 944660040 - Fax: 944660047. Email: kontratazio@getxo.eus	902.131 euros (IVA incluido)	Fecha límite: 17/10/2023 Apertura plicas: 19/10/2023
Obras definidas en el proyecto de ejecución de urbanización de plazas en Beraun 5-15.	Ayuntamiento de Rentería. c/Herriko enparantza,s/n. - (20100) Rentería. Tel.: 943449608. Email: kontratazioa@errenteria.eus	723.873 euros (IVA incluido)	Fecha límite: 24/10/2023 Apertura plicas: 30/10/2023
Obras de ejecución del proyecto de adecuación de accesos y nuevo edificio de instalaciones en el apeadero de Urnieta.	ADIF. (Presidencia). c/Sor Ángela de la Cruz,3 - (28020) Madrid. Tel.: 912140505. Email: comprascontratacion@adif.es	596.908 euros (IVA no incluido)	Fecha límite: 18/10/2023 Apertura plicas: 16/11/2023
Elaboración del proyecto de ejecución y complementarios durante la ejecución de las obras de rehabilitación del Convento Santa Catalina, en Mutriku.	DEBEGESA - Sociedad para el Desarrollo Económico de Debabarrena. c/Pol. Ind. Azitain,3 - (20600) Eibar. Tel.: 943820110. Email: aitziber@debegesa.eus * Persona de contacto: Aitziber Cortazar.	505.405 euros (IVA incluido)	Fecha límite: 31/10/2023 Apertura plicas: 02/01/2024

PROYECTO	PROMOTOR	PRESUPUESTO	FECHA
Apoyo a las brigadas municipales en el mantenimiento de las redes de agua y saneamiento de titularidad municipal.	Ayuntamiento de Getxo. (Unidad de Contratación). c/Fueros,8 - (48991) Getxo. Tel.: 944660040 - Fax: 944660047. Email: kontratazio@getxo.eus	500.000 euros (IVA incluido)	Fecha límite: 09/10/2023 Apertura plicas: 11/10/2023
Cubierta del polideportivo.	Ayuntamiento de Zierbena. c/Barrio La Cuesta,1 - (48508) Zierbena. Tel.: 946365336. Email: idazkaritza@zierbena.net * Persona de contacto: Roberto Oar.	491.121 euros (IVA incluido)	Fecha límite: 23/10/2023 Apertura plicas: 23/10/2023
Recalce del dique rompeolas del puerto de Lekeitio.	Gobierno vasco. (Departamento de Desarrollo Económico, Sostenibilidad y Medio Ambiente), c/Donostia-San Sebastián,1 - (01010) Vitoria. Tel.: 945019976. Email: kontratazioa-dei@euskadi.eus * Persona de contacto: Estefania Gordoa.	475.377 euros (IVA incluido)	Fecha límite: 02/11/2023 Apertura plicas: 03/11/2023
Contratación de las obras de ejecución de una cubierta en la zona de juegos infantiles de Oñaurre.	Ayuntamiento de Irun c/San Juan Harria plaza,s/n. - (20304) Irun. Tel.: 943505152. Email: sac.010@irun.org	459.998 euros (IVA incluido)	Fecha límite: 16/10/2023 Apertura plicas: 19/10/2023
Suministro e instalación de estructuras de cubiertas textiles en parques infantiles.	Ayuntamiento de Hondarribia. c/Kale Nagusia,20 - (20280) Hondarribia. Tel.: 943111234. Email: kontratazioa@hondarribia.eus	418.800 euros (IVA incluido)	Fecha límite: 04/10/2023 Apertura plicas: 05/10/2023
Obra de remodelación de la Unidad de Trastornos de Conducta Alimentaria (UTCA) de la Planta 7ª A HUASantiago.	Osakidetza. (Hospital Universitario Araba). c/Jose Atxotegi,s/n. - (01009) Vitoria. Tel.: 945294105. Email: contratacionadva.osiaraba@osakidetza.eus	402.636 euros (IVA incluido)	Fecha límite: 11/10/2023 Apertura plicas: 11/10/2023
Habilitación de varias salas de gimnasio en el segundo piso del polideportivo "Manuel Muñoz" de Eskoriatza.	Ayuntamiento de Eskoriatza. c/Fernando Eskoriatza plaza,z/g. - (20540) Eskoriatza. Tel.: 943714407. Email: udala@eskoriatza.eus * Persona de contacto: Aritz Urrutia.	389.156 euros (IVA incluido)	Fecha límite: 18/10/2023 Apertura plicas: 18/10/2023
Ejecución de las obras correspondientes al proyecto: reparación, reforma y ampliación de pistas exteriores en la zona polideportiva de Arrate.	Ayuntamiento de Iruña de Oca. c/Parque Lehendakari J.A. Aguirre,1 - (01230) Iruña de Oca. Tel.: 945371064. Email: valentina@irunaoca.eus * Persona de contacto: Valentina Echeverria.	315.999 euros (IVA incluido)	Fecha límite: 04/10/2023 Apertura plicas: 05/10/2023

PROYECTO	PROMOTOR	PRESUPUESTO	FECHA
Renovación abastecimiento y saneamiento Igartza Oleta y Florentzio Axpe.	Gipuzkoako Urak,S.A. c/Portuetxe,16 - (20018) Donostia. Tel.: 902302222 - Fax: 943211959. Email: empresa@gipuzkoakour.eus	302.110 euros (IVA incluido)	Fecha límite: 16/10/2023 Apertura plicas: 17/10/2023
Ejecución de las obras correspondientes al proyecto de demolición de la Casa de Arbitrios de Saturraran (Katetxea).	Diputación Foral de Gipuzkoa. (Departamento de Movilidad y Ordenación del Territorio). c/Plaza Gipuzkoa,s/n. - (20004) Donostia. Tel.: 943112406. Email: kontratazioamla@gipuzkoa.eus	299.132 euros (IVA incluido)	Fecha límite: 16/10/2023 Apertura plicas: 16/10/2023
Servicio de mantenimiento de cerramientos de vía en explanación ferroviaria de ETS.	Euskal Trenbide Sarea. c/San Vicente,8 - 14º planta - (48001) Bilbao. Tel.: 946572600 - Fax: 946572601. Email: kontratazioa@ets-rfv.eus	294.030 euros (IVA incluido)	Fecha límite: 20/10/2023 Apertura plicas: 20/10/2023
Redacción del proyecto de ampliación y reforma de la Ertzain - Etxea de Durango.	Gobierno vasco. (Departamento de Seguridad). c/Donostia-San Sebastián,1 - (01010) Vitoria. Tel.: 945018788. Email: seg-kontratazioa@euskadi.eus	250.000 euros (IVA incluido)	Fecha límite: 16/10/2023 Apertura plicas: 17/10/2023
Servicio de mantenimiento de pistas y campos de hierba artificial en las instalaciones deportivas municipales.	Ayuntamiento de Vitoria. c/Pintor Teodoro Dublang,25 bajo - (01008) Vitoria. Tel.: 945161469. Email: informacion.perfil.contratante@vitoria-gasteiz.org	245.417 euros (IVA incluido)	Fecha límite: 17/10/2023 Apertura plicas: 24/10/2023
Proyecto de equipamiento interior de la sala de operadores del PMC de Ariz (fase 2).	Consorcio de Transportes de Bizkaia. c/Ugasko,5 bis - (48004) Bilbao. Tel.: 944766150. Email: partzuergoa@cotrabi.eus	237.669 euros (IVA incluido)	Fecha límite: 30/10/2023 Apertura plicas: 02/11/2023
Dirección facultativa (dirección de obra, dirección de ejecución y coordinación de seguridad y salud) y ejecución de las obras de mejora de la accesibilidad del puente del ambulatorio (2ª fase).	Ayuntamiento de Azpetia. c/Plaza Nagusia,5 - (20730) Azpeitia. Tel.: 943008443. Email: kontratazioa@azpeitia.eus * Persona de contacto: Ander Unzalu Balentziaga.	226.994 euros (IVA incluido)	Fecha límite: 16/10/2023 Apertura plicas: 17/10/2023
Obras de consolidación de la Domus de Pompeia Valentina, en el yacimiento arqueológico de Iruña - Veleia en Iruña de Oca.	Diputación Foral de Álava. (Departamento de Cultura y Deporte). c/Plaza de la Provincia,s/n. - (01001) Vitoria. Tel.: 945181818. Email: rmedrano@araba.eus * Persona de Ruben Medrano Rodríguez.	219.944 euros (IVA incluido)	Fecha límite: 10/10/2023 Apertura plicas: 11/10/2023

PROYECTO	PROMOTOR	PRESUPUESTO	FECHA
Servicio de mantenimientos de equipamiento municipal.	Ayuntamiento de Gorliz. c/Eliz Plaza,s/n. - (48630) Gorliz. Tel.: 946770193. Email: tag@gorliz.eus	212.051 euros (IVA incluido)	Fecha límite: 13/10/2023 Apertura plicas: 16/10/2023
Rehabilitación edificio Zezilio - enea: segunda separata de la primera fase.	Ayuntamiento de Olaberria. c/San Joan Plaza,1 - (20212) Olaberria. Tel.: 943881434. Email: harrera@olaberria.eus	206.174 euros (IVA incluido)	Fecha límite: 05/10/2023 Apertura plicas: 05/10/2023
Acondicionamiento del entorno del frontón y piscina en Zuhatzu Kuartango.	Ayuntamiento de Kuartango. c/Kuartango,10 - (01430) Kuartango. Tel.: 945362600 - Fax: 945362633. Email: kuartango@kuartango.org	192.437 euros (IVA incluido)	Fecha límite: 13/10/2023 Apertura plicas: 16/10/2023
Obras de mejora de itinerarios peatonales e iluminación en el entorno del Stadium Gal.	Ayuntamiento de Irun c/San Juan Harria plaza,s/n. - (20304) Irun. Tel.: 943505585. Email: sac.010@irun.org	172.638 euros (IVA incluido)	Fecha límite: 23/10/2023 Apertura plicas: 26/10/2023
Suministro de fijaciones para la realización de la obra de restitución en vía en placa en el túnel de Meagas.	Euskal Trenbide Sarea. c/San Vicente,8 - Planta 14 - (48001) Bilbao. Tel.: 946572600 - Fax: 946572601. Email: kontratazioa@ets-rfv.eus	163.350 euros (IVA incluido)	Fecha límite: 06/10/2023 Apertura plicas: 09/10/2023
Redacción del proyecto de obras y ejecución y para la dirección facultativa de las obras de construcción de VPO y anejos en régimen de arrendamiento, en la parcela a.20.3/24.1 del subámbito 24.1 Paseo Yurreamendi del ámbito urbanístico 24 Yurre del PGOU de Tolosa.	Ayuntamiento de Tolosa. c/Plaza Zaharra,6B - (20400) Tolosa. Tel.: 943654466. Email: kontratazioa@tolosa.eus	162.000 euros (IVA incluido)	Fecha límite: 19/10/2023 Apertura plicas: 19/10/2023
Redacción del proyecto de recrecido, reposición de servicios y repavimentación del muelle Eguidazu del puerto de Ondarroa.	Gobierno vasco. (Departamento de Desarrollo Económico, Sostenibilidad y Medio Ambiente), c/Donostia-San Sebastián,1 - (01010) Vitoria. Tel.: 945019752. Email: t-arrieta@euskadi.eus	151.250 euros (IVA incluido)	Fecha límite: 17/10/2023 Apertura plicas: 18/10/2023
Demolición de edificio de servicios playa de Arrigunaga (Getxo).	Diputación Foral de Bizkaia. (Departamento de Medio Natural y Agricultura). c/Hurtado Amezaga,6 - (48008) Bilbao. Tel.: 946082711. Email: contratacionobrapublica@bizkaia.eus	146.455 euros (IVA incluido)	Fecha límite: 09/10/2023 Apertura plicas: 17/10/2023

PROYECTO	PROMOTOR	PRESUPUESTO	FECHA
Suministro y colocación de la sustitución de la marquesina del pasaje peatonal del Colegio Cristóbal Gamón.	Ayuntamiento de Rentería. c/Herriko enparantza,s/n. - (20100) Rentería. Tel.: 943449608. Email: kontratazioa@errenteria.eus	146.000 euros (IVA incluido)	Fecha límite: 05/10/2023 Apertura plicas: 09/10/2023
Obras para la realización de una gradería para el frontón de Errezil.	Ayuntamiento de Errezil. c/San Martín,18 - (20737) Errezil. Tel.: 943812989. Email: udala@errezil.eus * Persona de contacto: María Etxeberria Urretabizkaia.	135.487 euros (IVA incluido)	Fecha límite: 05/10/2023 Apertura plicas: 06/10/2023
Reforma y equipamiento de la residencia de maquinistas T.E. de San Ignazio y adecuación de espacios asociados.	Consorcio de Transportes de Bizkaia. c/Ugasko,5 bis - (48004) Bilbao. Tel.: 944766150. Email: partzuergoa@cotrabi.eus	125.607 euros (IVA incluido)	Fecha límite: 30/10/2023 Apertura plicas: 02/11/2023
Proyecto de instalación solar fotovoltaica para autoconsumo sobre el colegio público de Altza sito en la calle Txapinene 21 de Donostia.	Ayuntamiento de Donostia. c/Ijentea,6 - (20003) Donostia. Tel.: 943481639. Email: kontratazioa@donostia.eus	118.778 euros (IVA incluido)	Fecha límite: 10/10/2023 Apertura plicas: 18/10/2023
Contratación de las obras para la creación o mejora de zonas de recreo en la escuela pública de Larrea en Luis Urrengoetxea,17.	Ayuntamiento de Amorebieta. (Departamento de Contratación). c/Herriko Plaza,s/n. - (48340) Amorebieta. Tel.: 946300002. Email: kontratazioa@amorebieta.eus * Persona de contacto: Eider Galarza Garayo.	115.287 euros (IVA incluido)	Fecha límite: 13/10/2023 Apertura plicas: 16/10/2023
Obras de asfaltado de varias zonas de Elgoibar.	Ayuntamiento de Elgoibar. c/Kalegoen plaza,z/g. - (20870) Elgoibar. Tel.: 943741050. Email: salerosketak@elgoibar.eus * Persona de contacto: Jose Antonio Gómez Garrido.	113.581 euros (IVA incluido)	Fecha límite: 16/10/2023 Apertura plicas: 17/10/2023
Obras para mejorar la biodiversidad en el entorno del Monte Cabras ubicado en el Distrito 1 de Bilbao.	Ayuntamiento de Bilbao. (Área de Movilidad y Sostenibilidad). c/Plaza Venezuela,2 - 5ª planta - (48019) Bilbao. Tel.: 944204611 - Fax: 944204471. Email: contratacion@bilbao.eus	110.390 euros (IVA incluido)	Fecha límite: 17/10/2023 Apertura plicas: 18/10/2023
Obras de una instalación fotovoltaica en el edificio de las piscinas de El Cerro.	Ayuntamiento de Abanto - Zierbena. (Secretaría). c/Av. el Minero,2 - (48500) Abanto - Zierbena. Tel.: 946362000. Email: contratacion@abanto-zierbena.eus * Persona de contacto: Marcos de la Torre.	107.844 euros (IVA incluido)	Fecha límite: 09/10/2023 Apertura plicas: 10/10/2023

PROYECTO	PROMOTOR	PRESUPUESTO	FECHA
Servicio de dirección facultativa de las obras de refuerzo estructural y posterior seguimiento y auscultación del mismo en el edificio de frontones de Fadura. Getxo.	Getxo Kirolak,S.A. c/Avenida de los Chopos,s/n. - (48992) Getxo. Tel.: 944308073. Email: juridikogk@getxo.eus	107.499 euros (IVA incluido)	Fecha límite: 10/10/2023 Apertura plicas: 16/10/2023
Obras de instalación de contadores para control de los volúmenes abastecidos a los diferentes Ayuntamientos con usuarios en la red zona rural sur.	Aguas del Añarbe - Añarbeko Urak,S.A. c/Errotaburu pasealekua,1-6. Solairua - (20018) Donostia. Tel.: 943213199. Email: info@agasa.eus	106.450 euros (IVA incluido)	Fecha límite: 27/10/2023 Apertura plicas: 27/10/2023
Obras de adaptación de la Unidad de Reanimación (URPA) a Unidad de Semicríticos de la OSI ArabaHUA Sede Txagorritxu.	Osakidetza. (Hospital Universitario Araba). c/Jose Atxotegi,s/n. - (01009) Vitoria. Tel.: 945294137. Email: contratacionadva.osiaraba@osakidetza.eus * Persona de contacto: Susana Balado.	103.666 euros (IVA incluido)	Fecha límite: 16/10/2023 Apertura plicas: 16/10/2023
Redacción de proyectos de patios inclusivos en el CEIP Kareaga Goikoa HLHL y en el CEIP Sofía Taramona HLHI.	Ayuntamiento de Basauri. (Secretaría). c/Kareaga Goikoa,52 - (48970) Basauri. Tel.: 944666309. Email: kontratazioa@basauri.eus	99.782 euros (IVA incluido)	Fecha límite: 16/10/2023 Apertura plicas: 19/10/2023
Servicios para la realización del control de calidad de la obra del proyecto de construcción del eje peatonal y ciclable de la ría. Tramo: Altzaga - Lamiako.	Interbiak,S.A. c/Islas Canarias,19 - (48015) Bilbao. Tel.: 944057000 - Fax: 944057001. Email: interbiaklicitacion@interbiak.eus	98.900 euros (IVA incluido)	Fecha límite: 16/10/2023 Apertura plicas: 17/10/2023
Servicio de limpieza y mantenimiento de los edificios públicos de Asteasu.	Ayuntamiento de Asteasu. (Secretaría). c/Lege zaharren enparantza,z/g. - (20159) Asteasu. Tel.: 943691907 - Fax: 943693106. Email: idazkaritza@asteasu.eus * Persona de contacto: Jon Gil Beltza.	98.402 euros (IVA incluido)	Fecha límite: 04/10/2023 Apertura plicas: 05/10/2023
Obras de ejecución del proyecto "acceso a parcela E3 del Plan Parcial Sector-15 Salburua".	Ayuntamiento de Vitoria. (Secretaría). c/Pintor Teodoro Dublang,25 bajo - (01008) Vitoria. Tel.: 945161616. Email: informacion.perfil.contratante@vitoria-gasteiz.org	96.285 euros (IVA incluido)	Fecha límite: 06/10/2023 Apertura plicas: No figura

PROYECTO	PROMOTOR	PRESUPUESTO	FECHA
Derribo del edificio de c/Lanpardo,1 en el municipio de Zarautz.	Gobierno vasco. (Departamento de Planificación Territorial, Vivienda y Transportes). c/Donostia-San Sebastián,1 - (01010) Vitoria. Tel.: 945019763. Email: contratacion.maptap@euskadi.eus * Persona de contacto: Maite Pereira.	95.583 euros (IVA incluido)	Fecha límite: 09/10/2023 Apertura plicas: 10/10/2023
Obras para la reorganización de los puntos de recogida de residuos en la calle Conde Don Vela.	Ayuntamiento de Vitoria. c/Pintor Teodoro Dublang,25 bajo - (01008) Vitoria. Tel.: 945161616. Email: informacion.perfil.contratante@vitoria-gasteiz.org	95.416 euros (IVA incluido)	Fecha límite: 10/10/2023 Apertura plicas: No figura
Obras de rehabilitación de local destinado a oficinas Policía Municipal.	Ayuntamiento de Ortuella. c/Catalina Gibaja,10 - (48530) Ortuella. Tel.: 946640200. Email: arqtec2@ortuella.eus * Persona de contacto: Irma Arriandiaga.	94.097 euros (IVA incluido)	Fecha límite: 13/10/2023 Apertura plicas: 16/10/2023
Obras de reforma de la acera Danbolin.	Ayuntamiento de Berastegi. (Contratación). c/Herriko Enparan→tza,1 - (20492) Berastegi. Tel.: 943683000 - Fax: 943683506. Email: udala@berastegi.eus * Persona de contacto: Arritxu Uranga.	93.907 euros (IVA incluido)	Fecha límite: 17/10/2023 Apertura plicas: 19/10/2023
Suministro e instalación de un parque infantil inclusivo en el CEIP Mendia de Balmaseda.	Ayuntamiento de Balmaseda. c/Plaza San Severino,1 - (48800) Balmaseda. Tel.: 946800000. Email: lujan@balmaseda.eus * Persona de contacto: Lujan Fernández.	90.326 euros (IVA incluido)	Fecha límite: 11/10/2023 Apertura plicas: 16/10/2023
Obras de asfaltado de varias zonas de Elgoibar.	Ayuntamiento de Elgoibar. c/Kalegoen plaza,z/g. - (20870) Elgoibar. Tel.: 943741050. Email: salerosketak@elgoibar.eus * Persona de contacto: Jose Antonio Gómez Garrido.	85.230 euros (IVA incluido)	Fecha límite: 16/10/2023 Apertura plicas: 17/10/2023
Obras de renovación de la red de distribución de agua en un tramo de la calle Irizar.	Ayuntamiento de Bergara. c/San Martín de Agirre Plaza,1 - (20570) Bergara. Tel.: 943779100. Email: kontratazioa@bergara.eus * Persona de contacto: Aritz Oteiza.	84.713 euros (IVA incluido)	Fecha límite: 16/10/2023 Apertura plicas: 17/10/2023
Servicio de asistencia técnica para la redacción del estudio del servicio Gautxori para el tranvía de Vitoria.	Euskal Trenbide Sarea. c/San Vicente,8 - 14º planta - (48001) Bilbao. Tel.: 946572600 - Fax: 946572601. Email: kontratazioa@ets-rfv.eus	72.600 euros (IVA incluido)	Fecha límite: 04/10/2023 Apertura plicas: 04/10/2023

PROYECTO	PROMOTOR	PRESUPUESTO	FECHA
Consultoría y asistencia técnica para la redacción del proyecto de ejecución de la rehabilitación del garaje y urbanización del barrio Yurre 1-13 de Tolosa.	Ayuntamiento de Tolosa. c/Plaza Zaharra,6B - (20400) Tolosa. Tel.: 943654466. Email: udate@tolosa.eus	70.000 euros (IVA incluido)	Fecha límite: 16/10/2023 Apertura plicas: 17/10/2023
Sustitución de energía convencional por energía geotérmica de la casa consistorial de Ea.	Ayuntamiento de Ea. c/Donibane Enparantza,2 - (48287) Ea. Tel.: 946275227. Email: idazkaria@ea.eus * Persona de contacto: Eneko Arrese.	66.183 euros (IVA incluido)	Fecha límite: 10/10/2023 Apertura plicas: No figura
Servicios de laboratorio de control de calidad, en las obras de ampliación de nave industrial en el Polígono Industrial Subillabide de Nanclares de Oca.	Sprilur,S.A. c/Alameda de Urquijo,36 - (48011) Bilbao. Tel.: 944236118. Email: lfigueroa@spri.eus * Persona de contacto: Lander Figueroa.	64.510 euros (IVA incluido)	Fecha límite: 17/10/2023 Apertura plicas: 17/10/2023
Deslinde de los polígonos 3,4,5 y 6 del suelo rural del municipio de Beasain.	Ayuntamiento de Beasain. c/Loinazko San Martin plaza,1 - (20200) Beasain. Tel.: 943028050. Email: udala@beasain.eus * Persona de contacto: Jon Eskisabel del Bosque.	62.122 euros (IVA incluido)	Fecha límite: 10/10/2023 Apertura plicas: 16/10/2023
Mantenimiento de ascensores en aparcamientos gestionados por TUVISA.	TUVISA. c/Agirrelanda,2 bajo - (01013) Vitoria. Tel.: 945161054. Email: tuvisa@vitoria-gasteiz.org * Persona de contacto: Zuriñe Sainz.	57.269 euros (IVA incluido)	Fecha límite: 23/10/2023 Apertura plicas: 24/10/2023
Redacción del proyecto para rehabilitación de edificio para destinarlo a Coliving.	Ayuntamiento de Kuartango. c/Kuartango,10 - (01430) Kuartango. Tel.: 945362600 - Fax: 945362633. Email: kuartango@kuartango.org * Persona de contacto: Begoña Gorospe.	42.513 euros (IVA incluido)	Fecha límite: 13/10/2023 Apertura plicas: 16/10/2023
Dirección de la obra de reforma y adecuación de la Comisaría de la Ertzaintza en Hernani.	Gobierno vasco. (Departamento de Seguridad). c/Donostia-San Sebastián,1 - (01010) Vitoria. Tel.: 945018788. Email: seg-kontratazioa@euskadi.eus * Persona de contacto: Abel López de Aguileta Quintana.	42.350 euros (IVA incluido)	Fecha límite: 16/10/2023 Apertura plicas: 17/10/2023
Dirección facultativa de las obras de mejora en el Hospital Sancho de Urdanibia.	Ayuntamiento de Irun c/San Juan Harria plaza,s/n. - (20304) Irun. Tel.: 943505585. Email: sac.010@irun.org	32.004 euros (IVA incluido)	Fecha límite: 11/10/2023 Apertura plicas: 19/10/2023

PROYECTO	PROMOTOR	PRESUPUESTO	FECHA

Concursos Navarra

Reforma depuradora de Lerate.	Navarra de Infraestructuras Locales,S.A. (NILSA). c/Av. Barañain,22 bajo - (31008) Pamplona. Tel.: 848430800. Email: nilsa@nilsa.com * Persona de contacto: Edurne Alegre Santander.	1.097.271 euros (IVA no incluido)	Fecha límite: 16/10/2023 Apertura plicas: No figura
Operación, mantenimiento y conservación de instalaciones de transporte y tratamiento de aguas residuales de la zona de Tudela.	Navarra de Infraestructuras Locales,S.A. (NILSA). c/Av. Barañain,22 bajo - (31008) Pamplona. Tel.: 848430800. Email: nilsa@nilsa.com * Persona de contacto: Oihane Oloriz Areso.	610.432 euros (IVA no incluido)	Fecha límite: 16/10/2023 Apertura plicas: No figura
Asistencia a la dirección de explotación de la Autovía A-21 (Autovía del Pirineo) años 2024 – 2027.	Gobierno de Navarra. (Departamento de Cohesión Territorial). c/Av. San Ignacio,3 - (31002) Pamplona. Tel.: 848427456. Email: servicio.conservacion@navarra.es * Persona de contacto: Susana Ruiz García.	575.206 euros (IVA no incluido)	Fecha límite: 15/10/2023 Apertura plicas: No figura
Obras de renovación parcial conducción de abastecimiento desde el manantial Aizarbil al deposito de Beuntza, así como la ejecución de un nuevo depósito en Erice.	Ayuntamiento de Atez. c/San Miguel,1 - (31867) Erice. Tel.: 646034443. Email: ayuntamiento@atez.es * Persona de contacto: Alberto Fernández Ejea.	505.679 euros (IVA no incluido)	Fecha límite: 05/10/2023 Apertura plicas: No figura
Ejecución de EDAR y colector de impulsión.	Mancomunidad de Montejurra. c/Bell – Viste ,2 - (31200) Estella - Lizarra. Tel.: 948552711 - Fax: 948554439. Email: a.janices@montejurra.com * Persona de contacto: Amaya Janices López.	428.601 euros (IVA no incluido)	Fecha límite: 20/10/2023 Apertura plicas: No figura
Mantenimiento y conservación del parque fluvial de la Comarca de Pamplona.	Servicios de la Comarca de Pamplona,S.A. c/General Chinchilla,7 - (31002) Pamplona. Tel.: 948423140. Email: contratacion@mcp.es * Persona de contacto: Mónica Eneterreaga Echepare.	402.398 euros (IVA no incluido)	Fecha límite: 10/10/2023 Apertura plicas: No figura

PROYECTO	PROMOTOR	PRESUPUESTO	FECHA
Asistencia a la dirección de explotación de la Autovía A-12 (Autovía del Camino de Santiago) años 2024 - 2027.	Gobierno de Navarra. (Departamento de Cohesión Territorial). c/Av. San Ignacio,3 - (31002) Pamplona. Tel.: 848427456. Email: servicio.conservacion@navarra.es * Persona de contacto: Susana Ruiz García.	366.942 euros (IVA no incluido)	Fecha límite: 15/10/2023 Apertura plicas: No figura
Obras de la renovación de climatización e instalaciones y rehabilitación de elementos constructivos afectados en la zona de la piscina de 34º del Aquavox de la c/San Agustín,9 de Pamplona.	Pamplona Centro Histórico,S.A. c/Hilarion Eslava,1 Bis - (31001) Pamplona. Tel.: 948203474 - Fax: 948203475. Email: pch@pch.es * Persona de contacto: Isabel Herrero de la Torre.	297.850 euros (IVA no incluido)	Fecha límite: 25/10/2023 Apertura plicas: No figura
Proyecto y ejecución de la obra para la instalación de una pérgola fotovoltaica en la Universidad Pública de Navarra.	Universidad Pública de Navarra. c/Campus de Arrosadía,s/n. - (31006) Pamplona. Tel.: 948169016. Email: gestion.economica@unavarra.es	200.000 euros (IVA no incluido)	Fecha límite: 05/10/2023 Apertura plicas: No figura
Proyecto de mejora de la eficiencia energética y renovación del alumbrado público de Etxauri.	Ayuntamiento de Etxauri. c/Plaza Zaldualdea,1. - (31174) Etxauri. Tel.: 948329310. Email: secretario@etxauri.es * Persona de contacto: Alberto Mauleón.	151.904 euros (IVA no incluido)	Fecha límite: 13/11/2023 Apertura plicas: No figura
Obras de instalación de autoconsumo fotovoltaico e impermeabilización de la cubierta en las instalaciones de INTIA en Villava - Atarrabia y su legalización.	Instituto Navarro de Tecnologías e Infraestructuras Agroalimentarias,S.A. c/Edif. Perios, Avda. Serapio Huici,22 - (31610) Villava. Tel.: 948013040. Email: oortiz@intiasa.es * Persona de contacto: Obeko Ortiz.	145.073 euros (IVA no incluido)	Fecha límite: 09/10/2023 Apertura plicas: No figura
Obra de construcción de muro, escollera de piel y paso de peatones en la Calle M. Martinez de Ubago de Buztintxuri.	Ayuntamiento de Pamplona. c/Plaza Consistorial,s/n. - (31001) Pamplona. Tel.: 948420900. Email: gerenciadeurbanismo@pamplona.es * Persona de contacto: Maria Victoria Borja Etayo.	134.450 euros (IVA no incluido)	Fecha límite: 18/10/2023 Apertura plicas: No figura
Obras de habilitación de local como oficina de cercanía para el fomento de la transición energética del barrio de la Milagrosa.	Pamplona Centro Histórico,S.A. c/Hilarion Eslava,1 Bis - (31001) Pamplona. Tel.: 948203474 - Fax: 948203475. Email: pch@pch.es * Persona de contacto: Isabel Herrero.	95.706 euros (IVA no incluido)	Fecha límite: 25/10/2023 Apertura plicas: No figura

PROYECTO	PROMOTOR	PRESUPUESTO	FECHA
Proyecto de mejora de la eficiencia energética y renovación del alumbrado público en Cizur Menor (fase III).	Ayuntamiento de la Cendea de Cizur . c/Santa María,1 - (31190) Gazólaz. Tel.: 948348138 - Fax: 948348136. Email: hesquisabel@cendeadecizur.es * Persona de contacto: Helena Esquisábel Asirón.	94.025 euros (IVA no incluido)	Fecha límite: 18/10/2023 Apertura plicas: No figura
Servicio de mantenimiento de instalaciones, edificios y viales públicos al servicio del Ayuntamiento de Funes.	Ayuntamiento de Funes. c/Plaza Fueros,1 - (31360) Funes. Tel.: 948754003. Email: reyes@villadefunes.com * Persona de contacto: Reyes Moreno Díaz.	81.665 euros (IVA no incluido)	Fecha límite: 06/10/2023 Apertura plicas: No figura
Rehabilitación edificio Casa del Valle en Roncal.	Junta General del Valle de Roncal. c/Julian Gayarre,5 - (31415) Roncal. Tel.: 948475035. Email: secretaria-idazkaritza@vallederoncal.es * Persona de contacto: Asier Gil Artuch.	65.664 euros (IVA no incluido)	Fecha límite: 04/10/2023 Apertura plicas: No figura
Obras adecuación línea eléctrica aérea 20 KV a protección Avifauna.	Electro Orbaizeta,S.L. c/Plaza Mikel Zabaltza,1 - (31670) Orbaizeta. Tel.: 948766040. Email: info@orbaizeta.com * Persona de contacto: Iñigo Zabalza Landa.	62.123 euros (IVA no incluido)	Fecha límite: 12/10/2023 Apertura plicas: No figura
Renovación del alumbrado público exterior de la localidad de Urzainqui.	Ayuntamiento de Urzainqui. c/Barrio Irairtea,14 - (31416) Urzainqui. Tel.: 948475043. Email: ayuntamiento@urzainqui.es * Persona de contacto: Francisco Javier López Mlna.	56.171 euros (IVA no incluido)	Fecha límite: 05/10/2023 Apertura plicas: No figura
Suministro e instalación de parque infantil en c/Madre Nicol.	Ayuntamiento de Tafalla. c/Plaza Francisco de Navarra,5 - (31300) Tafalla. Tel.: 948701811 - Fax: 948703239. Email: urbanismo@tafalla.es * Persona de contacto: Artzeina Campo Barriosuso.	41.308 euros (IVA no incluido)	Fecha límite: 05/10/2023 Apertura plicas: No figura
Servicios de redacción de proyecto de obra y urbanización, y D.O.Nuevo centro ciclo 0-3 años.	Ayuntamiento de Amescoa Baja. c/San Antón,30 - (31272) Zudaire. Tel.: 948539008. Email: secretaria@amescoabaja.org * Persona de contacto: Silvia Encina Oyón.	23.392 euros (IVA no incluido)	Fecha límite: 09/10/2023 Apertura plicas: No figura

Concursos Cantabria

PROYECTO	PROMOTOR	PRESUPUESTO	FECHA
Mejora de la accesibilidad, nuevas infraestructuras ciclistas y actuaciones de calmado de tráfico en el Paseo General Dávila, entre la Avda. Pedro San Martín y la Calle Camilo Alonso Vega.	Ayuntamiento de Santander. c/Plaza del Ayuntamiento,s/n. - (39002) Santander. Tel.: 942200602. Email: contratacion@santander.es	3.563.724 euros (IVA no incluido)	Fecha límite: 04/10/2023 Apertura plicas: No figura
Ampliación del IES Lope de Vega (Santa María de Cayón).	Consejería de Educación, Formación Profesional y Turismo. c/Vargas,53 - (39010) Santander. Tel.: 942208080. Email: contratacionpatrimonioeducacion@cantabria.es	3.093.556 euros (IVA no incluido)	Fecha límite: 24/10/2023 Apertura plicas: No figura
Ejecución de las obras del "proyecto de construcción de estabilización de taludes en la trinchera del P.K. 490+939 al P.K. 491+350 en la línea 770 Oviedo - Santander, de la red de ancho métrico, en Cantabria".	ADIF. (Presidencia). c/Sor Ángela de la Cruz,3 - (28020) Madrid. Tel.: 912140505. Email: comprascontratacion@adif.es	1.429.922 euros (IVA no especificado)	Fecha límite: 23/10/2023 Apertura plicas: 23/11/2023
Ampliación de vial y aparcamiento en Liaño.	Ayuntamiento de Villaescusa. c/Barrio Las Cuevas,1 - (39690) Villaescusa. Tel.: 942555047. Email: secretaria@villaescusa.es	330.572 euros (IVA no incluido)	Fecha límite: 10/10/2023 Apertura plicas: No figura
Consultoría y asistencia para el control de las obras del proyecto de estabilización de taludes en la trinchera del P.K. 490+939 al P.K. 491+350 en la línea 770 Oviedo - Santander.	ADIF. (Presidencia). c/Sor Ángela de la Cruz,3 - (28020) Madrid. Tel.: 912140505. Email: comprascontratacion@adif.es	133.209 euros (IVA no especificado)	Fecha límite: 23/10/2023 Apertura plicas: 23/11/2023
Sustitución de cubierta en CEIP Pintor Escudero Espronceda (Torrelavega).	Consejería de Educación, Formación Profesional y Turismo. c/Vargas,53 - (39010) Santander. Tel.: 942208080. Email: contratacionpatrimonioeducacion@cantabria.es	132.849 euros (IVA no incluido)	Fecha límite: 10/10/2023 Apertura plicas: No figura

Adjudicaciones País Vasco

OBRA	ADJUDICATARIO	PRESUPUESTO	PROMOTOR
Obra del proyecto de superestructura de vía del tramo Lugaritz - Easo y obra de conexión de Morlans.	UTE Comsa - Construcciones Amenabar - Morlans. Tel.: 913532120. Email: estudios@comsa.com	18.582.497 euros (IVA incluido)	Euskal Trenbide Sarea
Obras del proyecto de ejecución para la ampliación del centro residencial Atsobakar de Lasarte - Oria.	UTE Urdinberri - Viuda de Sainz. Tel.: 943108279. Email: contratacion@urdinberri.com	10.283.113 euros (IVA incluido)	Diputación Foral de Gipuzkoa
Obras en el entorno de los PKs 1+020 al 1+050 del tramo Miraconcha - Easo del metro Donostialdea.	UTE Metro Miraconcha - Easo. Tel.: 943157071. Email: contratacion@altunayuria.com	5.783.613 euros (IVA incluido)	Euskal Trenbide Sarea
Nuevo edificio para la ampliación en 6 unidades de primaria en el CEIP Arrasate Herri Eskola HLHI (Musakola) de Arrasate.	Tecsa,S.A. Tel.: 944488600. Email: jcortijom@tecsa.es	5.566.585 euros (IVA incluido)	Gobierno vasco
Mantenimiento preventivo, correctivo y modificativo para las instalaciones de baja tensión de Metro Bilbao. Alumbrado, equipos auxiliares, control y distribución.	UTE Mebi 3. Tel.: 944180187. Email: contrataciondrn@sice.com	5.394.760 euros (IVA incluido)	Metro Bilbao,S.A.
Reparación y puesta en servicio del túnel de Meagas entre los PKs 82/024 y 82/599 de la línea Bilbao - Donostia.	Nortunel,S.A. Tel.: 944240835. Email: info@nortunel.com	4.710.326 euros (IVA incluido)	Euskal Trenbide Sarea
Servicio de apoyo a la dirección de las obras del proyecto constructivo de la línea 5 del F.M.B. Tramo: Sarratu - Aperribai.	Saitec,S.A. Tel.: 944646511. Email: saitec@saitec.es	2.704.229 euros (IVA incluido)	Euskal Trenbide Sarea
Obra de conservación mecanizada de vía en balasto en las líneas de Metro Bilbao.	Cycasa,S.A. Tel.: 944447051. Email: estudios@cycasa.com	2.671.680 euros (IVA incluido)	Metro Bilbao,S.A.
Servicio de apoyo a la dirección de las obras del proyecto constructivo de la línea 5 del F.M.B. Tramo: Aperribai - Galdakao	Sener,S.A. Tel.: 638756706. Email: eloy.paris@sener.es	2.555.179 euros (IVA incluido)	Euskal Trenbide Sarea

OBRA	ADJUDICATARIO	PRESUPUESTO	PROMOTOR
Servicio de apoyo a la dirección de las obras del proyecto constructivo de la línea 5 del F.M.B. Tramo: Galdakao - Hospital.	Técnica y Proyectos,S.A. (TYPSA). Tel.: 944805990. Email: euskadi@typsa.es	2.318.745 euros (IVA incluido)	Euskal Trenbide Sarea
Ejecución de las obras de urbanización del proyecto de urbanización del ámbito Gurutze Berri del Plan General de Idiazabal.	Construcciones Iturrioz,S.A. Tel.: 943187556. Email: iturrioz@construccionesiturrioz.com	2.230.845 euros (IVA incluido)	Ayuntamiento de idiazábal
Proyecto de adecuación al decreto foral de seguridad de túneles del túnel de Bolunburu.	UTE Orion - Tecuni - Gertek. Tel.: 944399809. Email: licitaciones.its@gerteksa.com	1.875.856 euros (IVA incluido)	Diputación Foral de Bizkaia
Asistencia técnica para la redacción del proyecto constructivo de adecuación del túnel de la Avanzada en la BI- 637.	Sener,S.A. Tel.: 944817621. Email: luis.gonzaleza@sener.es	1.698.477 euros (IVA incluido)	Diputación Foral de Bizkaia
Obra de renovación de la estación de Zumaia.	Iza Obras y Promociones,S.A. Tel.: 944416256. Email: leza@izaoyp.com	1.563.866 euros (IVA incluido)	Euskal Trenbide Sarea
Contrato de obras para la cubierta de pista polideportiva en el IES Minas BHI de Barakaldo.	Siecsa,S.A. Tel.: 942892411. Email: siecsa@siecsa.com	1.240.493 euros (IVA incluido)	Gobierno vasco
Mejora de la accesibilidad y nueva cubrición en el CIFP Usurbil de Usurbil.	Goitu Eraikuntzak,S.L. Tel.: 943761123. Email: goitu@grupogoitu.com	1.195.292 euros (IVA incluido)	Gobierno vasco
Ejecución de la obra de derribo de las edificaciones y construcciones situadas en la parcela de la antigua cubertera Dalia ubicada en Aldape kalea,7 (Gernika - Lumo).	Reciclaje y Demoliciones del Norte,S.L. Tel.: 943555820. Email: redenor@redenor.es	1.057.896 euros (IVA incluido)	Azpiegiturak,S.A.
Ampliación y reforma de comedor en el CEIP Rontegi de Barakaldo.	E3D 2008,S.L. Tel.: 618943231. Email: administracion@e3d.com.es	1.052.825 euros (IVA incluido)	Gobierno vasco
Asistencia técnica a la dirección de la obra durante la realización de los trabajos correspondientes a la obra del vial de conexión de la carretera BI-633 con la BI-2636 de Markina a Etxebarria.	Dair - TYG. Tel.: 944315043. Email: sp.woods@dair.es	1.035.760 euros (IVA incluido)	Diputación Foral de Bizkaia

OBRA	ADJUDICATARIO	PRESUPUESTO	PROMOTOR
Instalación solar fotovoltaica en la planta de tratamiento mecánico-biológico (TMB) de Júndiz.	EDS Ingeniería y Montajes,S.A. Tel.: 944575411. Email: vigalondo@edssa.com	1.002.133 euros (IVA incluido)	Ayuntamiento de Vitoria
Renovación de la climatización de la sede del Parlamento vasco (fases 1 y 2).	Venticlima,S.A. Tel.: 945254000. Email: angel@venticlima.es	936.108 euros (IVA incluido)	Parlamento vasco
Asistencia a la dirección de obra durante la realización de los trabajos correspondientes a la obra de puente peatonal y ciclable entre Barakaldo y Erandio.	Técnica y Proyectos,S.A. (TYPSA) Tel.: 944805990. Email: euskadi@typsa.es	886.446 euros (IVA incluido)	Diputación Foral de Bizkaia
Obras de consolidación de varias laderas en la zona del Canal Bajo y de la pista perimetral del Embalse de Añarbe.	Urbycolan,S.L. Tel.: 943473365. Email: licitaciones@urbycolan.com	865.217 euros (IVA incluido)	Aguas del Añarbe - Añarbeko Urak,S.A.
Urbanización de la zona oeste de la calle Bodegas.	Eduardo Andrés,S.A. Tel.: 941261965. Email: edansaramon@fer.es	845.211 euros (IVA incluido)	Ayuntamiento de Lapuebla de Labarca
Obras de acondicionamiento de 4 locales (L-6, L-7, L-17 y L-18) situados en Troia pasealekua 18, para servicios municipales de mantenimiento (brigada).	UTE Troia Astigarraga. Tel.: 943429085. Email: estudios@zubieder.com	809.355 euros (IVA incluido)	Ayuntamiento de Astigarraga
Proyecto de instalación de almacenamiento cubierto de fundentes y operativa para la vialidad invernal en la n-240 (p.k. 30). Ámbito Barazar.	Bycam,S.A. Tel.: 944597290. Email: contratacion@bycam.es	806.584 euros (IVA incluido)	Diputación Foral de Bizkaia
Obras de ejecución de parque e intervención en recinto amurallado.	Estudios y Obras Rekalde,S.L. Tel.: 944243663. Email: cbra@eyor.es	653.211 euros (IVA incluido)	Ayuntamiento de Orduña
Suministro e instalación de pantallas fonoabsorbentes y mini - barreras entre los PK 47+050 Y 48+052 en Eibar.	Construcciones Moyua,S.L. Tel.: 943317600. Email: amaia.b@moyua.eus	648.442 euros (IVA incluido)	Euskal Trenbide Sarea
Proyecto de reposición y ejecución de cerramientos entre pp.kk. 4/260 y 12/720 de la línea 722 Muskiz Desertu - Barakaldo. Terminos municipales de Valle de Trápaga, Ortuella, Abanto y Ciervana y Muskiz.	Coymal,S.L. Tel.: 918706607. Email: coymal@coymal.com	645.743 euros (IVA no incluido)	Adif

OBRA	ADJUDICATARIO	PRESUPUESTO	PROMOTOR
Obra de pista polideportiva cubierta en el IES Julio Caro Baroja BHI de Getxo.	Desarrolla Obras y Servicios,S.L. Tel.: 698145306. Email: jnaveira@desarrolla.es	596.759 euros (IVA incluido)	Gobierno vasco
Asistencia a la dirección de obra y coordinación de seguridad y salud del proyecto de construcción del vial de conexión de la carretera BI-633 con la BI-2636 de Markina a Etxebarria.	UTE Markina Bi (Dair Ingenieros,S.L. - Túneles y Geomecánica,S.L.). Tel.: 607840523. Email: sp.woods@dair.es	550.293 euros (IVA incluido)	Interbiak,S.A.
Remodelación interior oficinas en Gran Vía López de Haro, 44, 1º Izqda Bilbao.	Prest Eraikuntza eta Zerbitzuak,S.L. Tel.: 629514428. Email: illodio@prest.eus	546.463 euros (IVA incluido)	Garbiker
Obra reforma de la cubierta y fachada del Inmueble de Gestión Unificada del Gobierno vasco de la Plaza Bizkaia en Bilbao.	Construcciones Ganeko,S,A. Tel.: 944794590. Email: ganeko1@construccionesganeko.es	509.294 euros (IVA incluido)	Gobierno vasco
Ejecución de las obras para la reforma de un inmueble para uso de oficinas, en Bilbao.	Horlasa Construcción y Servicios,S.A. Tel.: 946250366. Email: endika@horlasa.com	504.133 euros (IVA incluido)	Azpiegiturak,S.A.
Obra de habilitación local para actividad de piragüismo en donibane 25 de Pasaia.	Jaizubia Obras y Servicios,S.L. Tel.: 943190315. Email: direccion@jaizubia.eus	500.695 euros (IVA incluido)	Ayuntamiento de Pasaia
Obra de reforma del acceso, pórtico y pavimentación del andén de la estación de Bermeo, de la línea Amorebieta - Bermeo.	Ametsa Rehabilitaciones,S.L. Tel.: 639362382. Email: fernando@ametsa.es	496.508 euros (IVA incluido)	Euskal Trenbide Sarea
Proyecto de construcción de la colocación de pantallas acústicas del PK 108+340 al PK 108+120 en la autopista A-8 en Galdakao.	Campezo Obras y Servicios,S.A. Tel.: 944417272. Email: estudios@campezo.com	480.125 euros (IVA incluido)	Diputación Foral de Bizkaia
Obras de remodelación de la EDAR Gurutze.	UTE: Global Omnium Medioambiente,S.L. - Ansareo Obras, Construcciones y Conservación,S.L. Tel.: 946354714. Email: m.benitez@ansareo.com	447.850 euros (IVA incluido)	Aguas del Añarbe - Añarbeko Urak,S.A.

OBRA	ADJUDICATARIO	PRESUPUESTO	PROMOTOR
Obras del proyecto de reposición y ejecución de cerramientos entre pp.kk. 207/600 y 225/800 de la línea 700 intermodal Abando Indalecio Prieto a Casetas. Términos municipales de Orduña (Vizcaya) y Amurrio, Ayala y Llodio (Álava).	Coymal,S.L. Tel.: 918706607. Email: coymal@coymal.com	445.897 euros (IVA no incluido)	Adif
Rehabilitación de la cubierta del IES Leizaran de Andoain.	Construcciones y Reparaciones Montegi,S.L. Tel.: 944733219. Email: administracion@montegui.com	423.508 euros (IVA incluido)	Gobierno vasco
Suministro de fabricación e instalación de marquesinas de acero inoxidable para paradas de autobús del Territorio Histórico de Bizkaia (años 2023 - 2024).	Transformados Metálicos Industriales,S.L. Tel.: 946801616. Email: alahija@trameinsa.com	415.200 euros (IVA incluido)	Diputación Foral de Bizkaia
Asistencia técnica a la dirección de las obras del proyecto de encauzamiento y saneamiento de la regata Ziako en Andoain (fase 1).	Sestra Ingeniería y Arquitectura,S.L. Tel.: 943316655. Email: sestra@sestra.es	400.860 euros (IVA incluido)	Agencia Vasca del Agua
Servicio de mantenimiento de los semáforos dependientes del Ayuntamiento de Barakaldo.	SICE,S.A. Tel.: 944180187. Email: contratacionrn@sice.com	400.571 euros (IVA incluido)	Ayuntamiento de Barakaldo
Reforma de la vivienda del conserje y aseos en el IES Lizardi BHI de Zarautz.	Goitu Eraikuntzak,S.L. Tel.: 943761123. Email: goitu@grupogoitu.com	387.162 euros (IVA incluido)	Gobierno vasco
Ejecución de la 1ª fase de las obras de ampliación de la red de saneamiento de aguas fecales de la zona Oialume - Martíndegi.	Sasoi Eraikuntzak,S.L. Tel.: 948451596. Email: info@sasoi.es	385.869 euros (IVA incluido)	Ayuntamiento de Astigarraga
Obras del proyecto de reposición y ejecución de cerramientos entre pp.kk. 179/270 y 247/190 de la línea 700 intermodal Abando Indalecio Prieto a Casetas. Términos municipales de urkabustaiz y Amurrio (Álava) y Basauri, Arrigorriagay Bilba (Vizcaya) y entre los pp.kk 1/080 y 4/250 de la línea 722 Muskiz a Desertu-Barakaldo. Términos municipales de Sestao y valle de Trápaga (Vizcaya).	Coymal,S.L. Tel.: 918706607. Email: coymal@coymal.com	383.088 euros (IVA no incluido)	Adif

OBRA	ADJUDICATARIO	PRESUPUESTO	PROMOTOR
Dirección de obras correspondientes al proyecto de ejecución denominado: "proyecto de ejecución fase 2. centro de movilidad inteligente y sostenible Mubil en Eskuzaitzeta".	Idom Consulting, Engineering, Architecture,S.A. Tel.: 943400602. Email: info.sansebastian@idom.com	375.100 euros (IVA incluido)	Diputación Foral de Gipuzkoa
Rehabilitación de fachadas de zona norte del Hospital Santa Marina.	Construcciones y Reparaciones Montegi,S.L. Tel.: 944733219. Email: administracion@montegui.com	365.209 euros (IVA incluido)	Osakidetza
Obras de rehabilitación de la fachada del colegio Barratualde HLHI.	E3D 2008,S.L. Tel.: 649211612. Email: administracion@e3d.com.es	357.123 euros (IVA incluido)	Gobierno vasco
Contrato de obras para la ejecución del proyecto de mantenimiento y mejora del vial entre los números 56 y 128 de Zuaznabar.	Construcciones Otegui Gaztañaga,S.L. Tel.: 943493595. Email: c.cascante@otegigaztanaga.com	356.196 euros (IVA incluido)	Ayuntamiento de Oiartzun
Servicios consistentes en la revisión del Plan General de Ordenación Urbana de Elorrio.	Estudio de Renovación y Desarrollo Urbanos,S.L. Tel.: 948281847. Email: erdu@erdu.es	351.064 euros (IVA incluido)	Ayuntamiento de Elorrio
Estabilización inferior de acceso a la ermita de San Juan de Gaztelugatxe en el biotopo protegido de Gaztelugatxe, Bermeo.	Lurpelan Tunnelling,S.A. Tel.: 946400989. Email: administracion@lurpelan.com	348.440 euros (IVA incluido)	Diputación Foral de Bizkaia
Reforma de pavimentación del andén impar e instalación de mobiliario, señalética y nuevas canalizaciones en el andén par de la estación de Mundaka, de la línea Amorebieta - Bermeo.	Zamakoa,S.A. Tel.: 944563308. Email: zamakoa@zamakoa.com	336.134 euros (IVA incluido)	Euskal Trenbide Sarea
Obra de comunicaciones de la nueva estación de Zarautz.	Revenga Ingenieros,S.A. Tel.: 918061810. Email: preventa@revenga.com	331.216 euros (IVA incluido)	Euskal Trenbide Sarea
Instalación de placas solares en los Mercados del Ensanche y de Otxarkoaga, de Bilbao.	Iberdrola Clientes,S.A. Tel.: 619278249. Email: iromarate@iberdrola.es	311.556 euros (IVA incluido)	Bilbao Zerbitzuak
Servicio de mantenimiento de los accesos mediante escaleras y rampas mecánicas dependientes del Ayuntamiento de Barakaldo.	TK Elevadores España,S.L. Tel.: 944711213. Email: alvaro.mourenza@tkelevator.com	311.541 euros (IVA incluido)	Ayuntamiento de Barakaldo

OBRA	ADJUDICATARIO	PRESUPUESTO	PROMOTOR
Ejecución de las obras descritas en el "proyecto para el acondicionamiento de local para las nuevas oficinas de la Oficina Comarcal Agraria de Elgoibar ".	Campezo Obras y Servicios,S.A. Tel.: 944417272. Email: estudios@campezo.com	308.569 euros (IVA incluido)	Diputación Foral de Gipuzkoa
Asistencia a la dirección de obra del proyecto de migración a tecnología LED en las instalaciones de alumbrado público en la red viaria de Bizkaia.	Tekia Ingenieros,S.A. Tel.: 916300505. Email: licitaciones@tekia.es	257.972 euros (IVA incluido)	Interbiak,S.A.
Obras de la conexión ciclista del área industrial y deportiva de Betoño.	Promociones y Pavimentaciones Balgorza,S.A. Tel.: 945225620. Email: slazaro@balgorza.es	252.629 euros (IVA incluido)	Ayuntamiento de Vitoria
Asistencia técnica de coordinación en materia de seguridad y salud en las obras del servicio de construcción de la subdirección de desarrollo de infraestructuras 2023- 2025.	Ingeniería y Prevención de Riesgos,S.L. Tel.: 915357366. Email: asesoriajuridica@imasp.net	249.207 euros (IVA incluido)	Diputación Foral de Bizkaia
Mantenimiento de las instalaciones de calefacción, climatización, refrigeración y agua caliente sanitaria en los edificios.	Giroa,S.A. Tel.: 943011090. Email: araba@veolia.com	239.191 euros (IVA incluido)	Sociedad Fomento de San Sebastián,S.A.
Obras correspondientes al proyecto de ejecución de la reforma del anexo del centro de acogida social Abegi Etxea.	Unebide Obras y Contratas,S.L. Tel.: 943123763. Email: unebide@unebide.es	232.631 euros (IVA incluido)	Ayuntamiento de Donostia
Servicio de mantenimiento de las instalaciones de alta tensión del Consorcio de Aguas Bilbao - Bizkaia y de conexionado de grupo electrógenos.	Elecnor Servicios y Proyectos,S.A. Tel.: 944899100. Email: jsanchez@elecnor.com	230.841 euros (IVA incluido)	Consorcio de Aguas Bilbao - Bizkaia
Adecuación de zonas de juego y esparcimiento de Astigarraga, consistente en el suministro e instalación de los elementos y la realización de la obra civil necesaria.	Benito Urban,S.L. Tel.: 943815416. Email: concursos@benito.com	Lote 1: 228.962 euros (IVA incluido) Lote 2: 59.153 euros (IVA incluido)	Ayuntamiento de Astigarraga
Obras de demolición de los edificios de la fábrica de Fundiciones Sarralde, en Urretxtu.	Construcciones Moyua,S.L. Tel.: 943317600. Email: amaia.b@moyua.eus	228.746 euros (IVA incluido)	Sprilur,S.A.

OBRA	ADJUDICATARIO	PRESUPUESTO	PROMOTOR
Suministro de dos calderas de biomasa y sus componentes para la Academia Vasca de Policía y Emergencias.	Giroa,S.A. Tel.: 945001090. Email: araba@veolia.com	219.663 euros (IVA incluido)	Academia Vasca de Policía y Emergencias
Obras de reforma para la habilitación de un local municipal como sala de estudio.	Barik Reformas 2019,S.L. Tel.: 644383583. Email: info@barik.org	218.015 euros (IVA incluido)	Ayuntamiento de Elorrio
Ejecución de edificio para la casa del pueblo y Sala de Concejo de Marinda, sito en Santa Eulalia, Polígono 1, Parcela 834, Kuartango.	Simag Soluciones Integrales,S.L. Tel.: 653820406. Email: simag@simag.es	213.560 euros (IVA incluido)	Junta Administrativa de Marinda
Mejora de la accesibilidad y nueva cubrición en el CIFP Usurbil de Usurbil.	Climatizaciones Orio,S.L. Tel.: 943445670. Email: climaorio@climaorio.net	213.005 euros (IVA incluido)	Servicio de Txingudi - Txingudiko Zerbitzuak,S.A.
Obras del proyecto de ejecución la instalación de un ascensor exterior en el centro residencial Egogain de Eibar.	Obras Especiales de Edificación e Infraestructuras,S.A. Tel.: 948187707. Email: josecarlos.giral@obrasespeciales.com	203.036 euros (IVA incluido)	Diputación Foral de Gipuzkoa
Servicios de dirección de obra para el proyecto de renovación de las estaciones de cobro de Irun - Ventas.	UTE Typsa - Tekia. Tel.: 944805990. Email: euskadi@typsa.es	201.971 euros (IVA incluido)	Bidegi,S.A.
Servicio de mantenimiento de instalaciones térmicas a través de la Central de Contratación Foral de Gipuzkoa.	Eulen,S.A. Tel.: 944797200. Email: licitacionesnorte@eulen.com	Lote 1: 195.186 euros (IVA incluido) Lote 2: 98.788 euros (IVA incluido)	Diputación Foral de Gipuzkoa
Servicios de asistencia técnica a la dirección de obra y coordinación de seguridad y salud de la obra del proyecto de construcción de reordenación de la BI-4342 entre la rotonda de Boroa y la central térmica, en Amorebieta - Etxano.	Saitec,S.A. Tel.: 944646511. Email: saitec@saitec.es	192.709 euros (IVA incluido)	Interbiak,S.A.
Reforma de diversos espacios en la sede del Parlamento vasco.	Citanias Obras y Servicios,S.L. Tel.: 981674359. Email: hello@citanias.com	191.803 euros (IVA incluido)	Parlamento vasco

OBRA	ADJUDICATARIO	PRESUPUESTO	PROMOTOR
Obra de renovación y adecuación del sistema de climatización a diversas tecnologías con mayor eficiencia energética en las oficinas de Amara de ETS.	Comsa Service Facility Management,S.A. Tel.: 915442814. Email: licitaciones.obras@comsa.com	178.349 euros (IVA incluido)	Euskal Trenbide Sarea
Obras de acondicionamiento de la ruta ciclable entre Espejo y Lalastra. Enlace con Castilla - León (Burgos).	Construcciones Aguado Cabezudo,S.A. Tel.: 945220752. Email: aguillo@sea.es	173.255 euros (IVA incluido)	Diputación Foral de Álava
Servicio de mantenimiento de escaleras y rampas mecánicas de San Sebastian.	TK Elevadores España,S.L. Tel.: 944711213. Email: alvaro.mourenza@tkelevator.com	164.237 euros (IVA incluido)	Ayuntamiento de Donostia
Obra de reposición del colector próximo al túnel de San Miguel en Zumaia.	Asfaltados y Construcciones Morga,S.L. Tel.: 946313975. Email: administracion@grupomorga.com	156.131 euros (IVA no incluido)	Euskal Trenbide Sarea
Dirección de obra para las obras del proyecto de renovación de la capa de rodadura en varios tramos de la AP-8 y AP-1.	Hirubide Ingeniaritza eta Aholkulariza,S.L. Tel.: 639072767. Email: carlos@3bide.eus	149.389 euros (IVA incluido)	BIDEGI,S.A.
Obra de reforma de la planta baja de la Comisaría de la Ertzaintza de Oria - Tolosa.	Elecnor,S.A. Tel.: 944899100. Email: ehurtado@elecnor.com	147.001 euros (IVA incluido)	Gobierno vasco
Apoyo a dirección de las obras del proyecto constructivo de reforma de la estación de Zumaia.	Técnica y Proyectos,S.A. Tel.: 944805990. Email: euskadi@typsa.es	146.562 euros (IVA incluido)	Euskal Trenbide Sarea
Acuerdo marco con una empresa para contratación de obras de ejecución subsidiaria de la Dirección de Planificación Urbana y Surbisa.	Urbhaus Lean Services,S.L. Tel.: 944458051. Email: estudios@urbhaus.com	145.200 euros (IVA incluido)	Ayuntamiento de Bilbao
Servicio para los trabajos de mantenimiento de los caminos rurales incluidos en Registro de Caminos Rurales de la Diputación Foral de Álava.	Lote 1: Construcciones Aguado Cabezudo,S.A. Tel.: 945220752. Email: aguillo@sea.es Lote 2: Obras Públicas Onaindia,S.A. Tel.: 945266188. Email: pablomartinez@onaindia.com	Lote 1: 102.871 euros (IVA incluido) Lote 2: 148.086 euros (IVA incluido)	Diputación Foral de Álava

OBRA	ADJUDICATARIO	PRESUPUESTO	PROMOTOR
Ejecución de las obras de consolidación de la capilla del cementerio municipal de Bergara.	Harri Construcciones y Mampostería,S.L. Tel.: 943469323. Email: admin@harri.eus	136.233 euros (IVA incluido)	Ayuntamiento de Bergara
Servicio de tratamiento de pintado de carril para reducción de la exposición a fuertes temperaturas.	ThermoSwiss Paint,S.A. Email: di.thermoswisspaint@bluewin.ch	134.310 euros (IVA incluido)	Euskal Trenbide Sarea
Obras de ampliación de la red de abastecimiento Cº Allusti a Cº Gandixa Nagusi.	Urre,S.A. Tel.: 946279037. Email: urre@urre.es	123.874 euros (IVA incluido)	Ayuntamiento de Etxebarria
Reparación caminos municipales 2023.	Asfaltados Olarra,S.A. Tel.: 944237200. Email: aosa@asfaltadosolarra.com	121.031 euros (IVA incluido)	Ayuntamiento de Meñaka
Servicio de mantenimiento de los aparatos elevadores, ascensores, montacargas y salvaescaleras, instalados en la vía pública y en edificios dependientes del Ayuntamiento de Barakaldo.	Kone Elevadores,S.A. Tel.: 913277050. Email: concursos@kone.com	117.754 euros (IVA incluido)	Ayuntamiento de Barakaldo
Servicio de adecuación del proyecto y seguimiento de la obra de emergencia para la reparación y puesta en servicio del túnel de Meagas entre los PKs 82/024 y 82/599 de la línea Bilbao - Donostia.	Técnica y Proyectos,S.A. (TYPSA). Tel.: 944805990. Email: euskadi@typsa.es	113.861 euros (IVA incluido)	Euskal Trenbide Sarea
Obras de acondicionamiento y restauración ambiental del entorno ribereño del embalse de Maroño: restauración de riberas en cola Sur.	Euroservicios y Obras Forestales,S.A. Tel.: 947421353. Email: eurofor@eurofor.es	113.198 euros (IVA incluido)	Diputación Foral de Álava
Proyecto y obra para el doble uso del agua en la derivación de Txara, en Bergara.	Alisea Esco,S.A. Tel.: 664465910. Email: g.garro@alisea.es	110.687 euros (IVA incluido)	Gipuzkoako Urak,S.A.
Renovación abastecimiento FC barrio Koate - Legorreta.	Eregi Herrilan eta Zerbitzuak,S.L. Tel.: 669483350. Email: info@eregisl.com	105.310 euros (IVA incluido)	Gipuzkoako Urak,S.A.
Obra de reparación de pontón por riesgo de colapso en el PK 3+176, trayecto Amorebieta Geralekua - Zugaztieta.	Miramar Gunitados,S.A. Tel.: 944781493. Email: miramar@miramargunitados.es	104.320 euros (IVA incluido)	Euskal Trenbide Sarea

OBRA	ADJUDICATARIO	PRESUPUESTO	PROMOTOR
Obras de mejora de la eficiencia energética del centro de tecnificación de tenis de mesa.	Giroa,S.A. Tel.: 943011090. Email: gipuzkoa@veolia.com	103.021 euros (IVA incluido)	Ayuntamiento de Irun
Redacción del avance de la revisión del Plan Territorial Parcial del área funcional de Arratia.	Trion Planes y Servicios,S.L. Tel.: 944800953. Email: trion@trionslp.es	100.841 euros (IVA incluido)	Diputación Foral de Bizkaia
Reposición de la red de abastecimiento en Aretxalde auzoa (Aurtenetxe y Casa Torre).	Ekin Eraiketak,S.L. Tel.: 946317257. Email: eraiketak@construccionesekin.com	93.128 euros (IVA incluido)	Ayuntamiento de Lezama
Alquiler de maquinaria y otros suministros de apoyo a la brigada municipal del Ayuntamiento de Basauri.	Excanorte 2001,S.L. Tel.: 619739522. Email: administracion@excanorte.es	91.571 euros (IVA incluido)	Ayuntamiento de Basauri
Rehabilitación del camino rural del barrio Plaza que va al caserío Goikola.	Asfaltados y Construcciones Morga,S.L. Tel.: 946313975. Email: administracion@morgasl.es	90.577 euros (IVA incluido)	Ayuntamiento de Mendaro
Servicio de explotación, mantenimiento y gestión de la planta de biogás del vertedero de San Marcos.	Elkor Electricidad,S.L. Tel.: 943366827. Email: elkor@elkor.es	86.982 euros (IVA incluido)	Mancomunidad de San Marcos
Obras comprendidas en el proyecto denominado "proyecto de ejecución de arreglos de caminos rurales 2023".	Asfaltos Urretxu,S.A. Tel.: 943722517. Email: info@asfaltosurretxu.com	86.299 euros (IVA no incluido)	Ayuntamiento de Azkoitia
Obras de reposición de la red de abastecimiento en el barrio Biteri.	Asfaltados y Construcciones Morga,S.L. Tel.: 946313975. Email: administracion@grupomorga.com	82.972 euros (IVA incluido)	Ayuntamiento de Areatza
Redacción del proyecto de obras de construcción de nuevos vestuarios para el personal del cementerio municipal de Bilbao y dirección e inspección de obra y coordinación en materia de seguridad y salud.	Emilio Puertas Arquitectos,S.L. Tel.: 944166267. Email: eparquitectos@eparquitectos.com	78.650 euros (IVA incluido)	Bilbao Zerbitzuak
Suministro e instalación solar fotovoltaica de autoconsumo de 80kw en el colegio Dulantzi.	Naturex Energías Renovables,S.L. Tel.: 669227750. Email: administracion@naturexenergia.com	75.765 euros (IVA incluido)	Ayuntamiento de Alegría - Dulantzi

OBRA	ADJUDICATARIO	PRESUPUESTO	PROMOTOR
Rehabilitación del camino rural del barrio Plaza que va al caserío Goikola.	Asfaltados Morga,S.L. Tel.: 946313975. Email: administracion@grupomorga.com	74.857 euros (IVA no incluido)	Ayuntamiento de Mendaro
Suministro y montaje de nuevos grupos hidráulicos para las compuertas de modulación de salida del tratamiento biológico de la EDAR Galindo.	UGR Equipos Hidraúlicos,S.A. Tel.: 943694421. Email: ugr@ugrequipos.com	74.716 euros (IVA incluido)	Consorcio de Aguas Bilbao - Bizkaia
Servicio de deslinde de parcelas del suelo rural del polígono 2 en el municipio de Eskoriatza.	Georama,S.L. Tel.: 945131372. Email: juanmi.alvarez@geograma.com	64.369 euros (IVA incluido)	Ayuntamiento de Eskoriatza
Ejecución de la segunda fase del nuevo skate - park de Orio.	Zut Skateparks,S.L. Tel.: 676992301. Email: infozut@gmail.com	63.652 euros (IVA incluido)	Ayuntamiento de Orio
Servicio de redacción del plan de accesibilidad en las estaciones de la red ferroviaria de ETS - RFV.	Ingartek Consulting,S.L. Tel.: 946556223. Email: info@ingartek.com	62.922 euros (IVA incluido)	Euskal Trenbide Sarea
Obras del "proyecto de mejora del camino rural de Ibiaga a Elizmendi de Asteasu".	Asfaltia,S.L. Tel.: 943470018. Email: asfaltia@asfaltia.com	54.432 euros (IVA incluido)	Ayuntamiento de Asteasu
Definición del proyecto de zona de bajas emisiones de Irun y su ordenanza reguladora.	Techfriendly,S.L. Tel.: 674706710. Email: marta@techfriendly.es	50.699 euros (IVA incluido)	Ayuntamiento de Irun
Servicio de delimitación de las parcelas de suelo rural de los polígonos 2,3,4 y 6 del término municipal de Azpeitia	Georama,S.L. Tel.: 945131372. Email: geograma@geograma.com	50.000 euros (IVA incluido)	Ayuntamiento de Azpeitia
Proyecto de ejecución y dirección facultativa de las obras de reforma del edificio para el Servicio de Prevención en Alava del Departamento de Educación.	Impar Roncal Basterra,S.L. Tel.: 948164389. Email: impar@imparnavarra.com	48.992 euros (IVA incluido)	Gobierno vasco
Reparación del pavimento adoquinado en el puerto de Mutriku.	Estudios y Obras Rekalde,S.L. Tel.: 944243663. Email: cbra@eyor.es	48.392 euros (IVA incluido)	Gobierno vasco
Repavimentación de la zona de aparcamiento ubicada entre el dique norte y el muelle de Ribera del puerto pesquero de Hondarribia.	Gaimaz Infraestructuras y Servicios,S.A. Tel.: 946167436. Email: gaimaz@grupogaimaz.com	47.837 euros (IVA incluido)	Gobierno vasco

OBRA	ADJUDICATARIO	PRESUPUESTO	PROMOTOR
Ejecución de una escollera hormigonada en la carretera GI-3410 en el P.K. 6,050.	Ferrovial Servicios,S.A. Tel.: 913388300. Email: contratacion.fse@ferrovial.com	47.837 euros (IVA incluido)	Diputación Foral de Gipuzkoa
Renovación de defensas en las dársenas pesqueras del puerto de Getaria.	Beldarrain Asesoramientos Marítimos,S.L. Tel.: 944611264. Email: joseluis@sm-bam.com	47.686 euros (IVA incluido)	Gobierno vasco
Recalce y reparación de cimentación en el morro del dique sur del puerto de Mundaka.	Ciomar,S.L. Tel.: 942879387. Email: ciomar@ciomar.es	46.889 euros (IVA incluido)	Gobierno vasco
Repavimentación del muelle de Eguidazu del puerto de Ondarroa.	Estudios y Obras Rekalde,S.L. Tel.: 944243663. Email: cbra@eyor.es	43.751 euros (IVA incluido)	Gobierno vasco
Reparación y recalce del morro del dique de la margen izquierda del puerto de Deba.	Kotazero Urpekaritza Zerbitzuak - Buceo Profesional,S.L. Tel.: 640841359. Email: kotazero@kotazero.eus	42.531 euros (IVA incluido)	Gobierno vasco
Redacción de proyecto y de estudios técnicos correspondientes a la reforma de la planta primera del edificio Txara II de San Sebastián para su acondicionamiento de uso de oficina.	AF Arquitectos,S.L. Tel.: 943270111. Email: af@anterofernandez.com	39.930 euros (IVA incluido)	Diputación Foral de Gipuzkoa
Obra de bypass de fibra para la para la reparación y puesta en servicio del túnel de Meagas entre los PKs 82/024 y 82/599 de la línea Bilbao - Donostia.	Elecnor Servicios y Proyectos,S.A. Tel.: 944899100. Email: jsanchez@elecnor.com	36.608 euros (IVA incluido)	Euskal Trenbide Sarea
Adecuación de la rampa del carro varadero en el puerto de Ondarroa.	Estudios y Obras Rekalde,S.L. Tel.: 944243663. Email: cbra@eyor.es	33.630 euros (IVA incluido)	Gobierno vasco
Reparación de hundimientos junto al cantil del muelle de tablestacas del puerto de Zumaia.	Gaimaz Infraestructuras y Servicios,S.A. Tel.: 946167436. Email: gaimaz@grupogaimaz.com	33.299 euros (IVA incluido)	Gobierno vasco
Servicio de coordinación de seguridad y salud asociado a las obras y servicios promovidos por el Ayuntamiento de Sopelana.	RCS Arquitectura y Prevención,S.L. Tel.: 650029548. Email: azpeleta@rcsayp.es	32.275 euros (IVA incluido)	Ayuntamiento de Sopelana

Adjudicaciones Navarra

OBRA	ADJUDICATARIO	PRESUPUESTO	PROMOTOR
Abastecimiento a Usi.	Lacunza Hermanos,S.L. Tel.: 948238832. Email: lacunzahnos@lacunzahnos.com	661.424 euros (IVA no incluido)	Servicios de la Comarca de Pamplona,S.A.
Renovación del césped y equipamiento deportivo del campo de fútbol municipal de Buñuel.	Idoi,S.L. Tel.: 948594066. Email: idoi@idoiconstruccion.com	489.545 euros (IVA no incluido)	Ayuntamiento de Buñuel
Operación, mantenimiento y conservación de instalaciones de transporte y tratamiento de aguas residuales de la Ribera.	Sacyr Agua,S.L. Tel.: 915455903. Email: licitaciones.sacyragua@sacyr.com	483.400 euros (IVA no incluido)	Navarra de Infraestructuras Locales,S.A.
Depuración de las aguas residuales de Espronceda (actualizado).	Lacunza Hermanos,S.L. Tel.: 948238832. Email: lacunzahnos@lacunzahnos.com	465.220 euros (IVA no incluido)	Mancomunidad de Montejurra
Construcción de nueva casa forestal (Guardetxe) en el monte Sierra de Aralar.	Erki Construcción Sostenible,S.L. Tel.: 948596183. Email: administracion@erki.es	384.861 euros (IVA no incluido)	Gobierno de Navarra
Realización de las obras de construcción de una cubierta para la colocación de placas fotovoltaicas en el antiguo invernadero.	Ormak Construcción,S.L. Tel.: 943424430. Email: ormak@ormak.es	Lote 1: 371.103 euros (IVA incluido) Lote 2: 191.353 euros (IVA incluido)	Ayuntamiento de Lasarte - Oria
Tratamiento de aguas residuales de Ezkurra.	Construcciones Valeriano Santesteban,S.L. Tel.: 948333107. Email: info@cvsantesteban.es	354.649 euros (IVA no incluido)	Navarra de Infraestructuras Locales,S.A.
Construcción de un edificio destinado a actividades culturales y recreativas.	Florencio Suescun Construcciones,S.L. Tel.: 948711126. Email: suescun@suescunconstrucciones.com	323.296 euros (IVA no incluido)	Ayuntamiento de Andosilla
Rehabilitación de los canales de Arteta: fase IV.	Construcciones Donnenea,S.L. Email: construcciones@dorrenea.es	305.238 euros (IVA no incluido)	Servicios de la Comarca de Pamplona,S.A.

OBRA	ADJUDICATARIO	PRESUPUESTO	PROMOTOR
Sustitución del césped sintético y renovación parcial del alumbrado del campo de fútbol del complejo deportivo Dantzaleku.	Mondo Ibérica,S.A. Tel.: 976574303. Email: info@mondoiberica.es	247.075 euros (IVA no incluido)	Ayuntamiento de Alsasua
Obras de mejora de abastecimiento de agua en alta en Garralda.	Idoi Construcción Sostenible,S.L. Tel.: 948594066. Email: idoi@idoiconstruccion.com	267.415 euros (IVA no incluido)	Ayuntamiento de Garralda
Obras de estación depuradora de tratamiento de aguas residuales de Unzué.	Construcciones Valeriano Santesteban,S.L. Tel.: 948333107. Email: info@cvsantesteban.es	205.480 euros (IVA no incluido)	Navarra de Infraestructuras Locales,S.A.
Mantenimiento y conservación de la costa de Cantabria año 2023.	Solpavifer,S.L. Tel.: 942042284. Email: info@solpavifer.com	197.330 euros (IVA no incluido)	Dirección General de la Costa y el Mar
Obras para la reforma del salón de actos del Instituto de Salud Pública y Laboral de Navarra.	Construcciones Conslau,S.L. Tel.: 948317563. Email: conslau@conslau.com	179.398 euros (IVA no incluido)	Instituto de Salud Pública y Laboral de Navarra
Ejecución de aceras y pasarela en la travesía de Abarzuza.	Construcciones Peña Anguiano e Hijos,S.L. Tel.: 948534419. Email: construpangui@gmail.com	167.302 euros (IVA no incluido)	Ayuntamiento de Abarzuza
Renovación de aislamiento térmico de la cubierta del edificio municipal sito en la calle Mayor,7 (parcela 1-33) de Betelu.	Koldo Kerejeta,S.L. Tel.: 629449460. Email: koldo@koldokerejeta.com	134.815 euros (IVA no incluido)	Ayuntamiento de Betelu
Intervenciones de reforma interior en la Residencia Virgen de Jerusalén de Artajona.	Obra Pública La Ribera,S.L. Tel.: 948401653. Email: obrasseven@gmail.com	132.507 euros (IVA no incluido)	Ayuntamiento de Artajona
Redacción del proyecto de la pista pump - track en Berriozar y su posterior ejecución y dirección de obra.	Soluciones Ciclistas,S.L.	114.635 euros (IVA no incluido)	Ayuntamiento de Berriozar
Proyecto de área de servicios turísticos de autocaravanas en Burgui.	Construcciones J. Beraza II S,Coop. Tel.: 948880257. Email: info@construccionesberaza.com	110.668 euros (IVA no incluido)	Ayuntamiento de Burgui

OBRA	ADJUDICATARIO	PRESUPUESTO	PROMOTOR
Reurbanización de Plaza sobre Garaje, delimitada por la calle Las Escuelas de Mutilva.	Lacunza Hermanos,S.L. Tel.: 948238832. Email: lacunzahnos@lacunzahnos.com	101.672 euros (IVA no incluido)	Ayuntamiento del Valle de Aranguren
Demolición y reposición de nave ganadera para ganado ovino en parcela 549 del polígono 12 de Peralta.	Obra Pública La Ribera,S.L. Tel.: 948401653. Email: obrasseven@gmail.com	97.435 euros (IVA no incluido)	Ayuntamiento de Peralta
Instalación fotovoltaica en Beriain.	Electricidad Kesma,S.L. Tel.: 948541918. Email: info@kesma.es	86.943 euros (IVA no incluido)	Ayuntamiento de Beriain
Reforma Aula Ateca en CI San Juan - Donibane.	Naobymant,S.L. Tel.: 948214050.	85.462 euros (IVA no incluido)	Gobierno de Navarra
Obras de sustitución de puente sobre la regata Zurzaia en Xantelerreka.	Sasoi Eraikuntzak,S.L. Tel.: 948451596. Email: info@sasoi.es	82.650 euros (IVA no incluido)	Ayuntamiento de Bera
Instalación solar fotovoltaica de autoconsumo 375WP en tejado polideportivo municipal de Aoiz.	Spi Energy Systems Ibérica,S.L. Tel.: 948484950. Email: spie@spie-esi.es	79.950 euros (IVA no incluido)	Ayuntamiento de Aoiz
Sustitución de equipos de climatización en la casa de cultura de Villafranca.	Instalaciones Alesves,S.L. Tel.: 651993334.	79.500 euros (IVA no incluido)	Ayuntamiento de Villafranca
Infraestructura ganadera 2023 caminos forestales.	Sasoi Eraikuntzak,S.L. Tel.: 948451596. Email: info@sasoi.es	79.300 euros (IVA no incluido)	Ayuntamiento de Leiza
Contrato de mejora de la accesibilidad (instalación de ascensor), en el Colegio Público Elías Terés de Funes.	Alpecons Obras y Servicios,S.L. Tel.: 948702000. Email: jesusperez.alpecons@gmail.com	79.000 euros (IVA no incluido)	Ayuntamiento de Funes
Implantación de ascensor accesible en la Residencia Virgen de Jerusalén de Artajona.	Obras y Servicios Seven,S.L. Tel.: 948401653. Email: obrasseven@gmail.com	75.462 euros (IVA no incluido)	Ayuntamiento de Artajona
Acondicionamiento y accesibilidad del Parque de la Vía Romana.	Elecnor,S.A. Tel.: 944899100. Email: ehurtado@elecnor.com	74.832 euros (IVA no incluido)	Ayuntamiento de Murchante
Mejora de infraestructuras locales ganaderas Arellano (año 2022).	Nivelaciones Pamplona,S.L. Tel.: 948229306.	72.845 euros (IVA no incluido)	Ayuntamiento de Arellano

OBRA	ADJUDICATARIO	PRESUPUESTO	PROMOTOR
Obras de reforma de los baños de la escuela de Irain.	RH Pamplona Reformas, Habilitaciones y Más,S.L. Tel.: 948021664. Email: gestión@rhpamplonareformas.com	71.800 euros (IVA no incluido)	Ayuntamiento de Lesaka
Contratación de las obras de construcción de pasarela peatonal y ciclable Pío Baroja.	Sasoi Eraikuntzak,S.L. Tel.: 948451596. Email: info@sasoi.es	63.300 euros (IVA no incluido)	Ayuntamiento de Bera
Acondicionamiento de sala polivalente en Torralba del Rio.	Construcciones Ezkaurre Río Esca,S.L. Tel.: 948987184. Email: construccionesezkaurre@gmail.com	63.016 euros (IVA no incluido)	Ayuntamiento de Torralba del Rio
Obra de repoblación y limpiezas de verano.	Imanol Mendi lanak,S.L. Tel.: 625428771.	58.360 euros (IVA no incluido)	Junta de Montes Kokoriko
Reforma de cubierta en Colegio Urraca Reina de Artajona.	Cubiertas y Fachadas Larra,S.L. Tel.: 948304440. Email: empresa@cubiertasyfachadaslarra.com	55.937 euros (IVA no incluido)	Ayuntamiento de Artajona
Obras de instalación solar fotovoltaica en red de baja tensión de la casa consistorial de Berriozar (fase 2).	Energías Fotovoltaicas de Navarra,S.L. Tel.: 948741371. Email: info@fotona.es	51.734 euros (IVA no incluido)	Ayuntamiento de Berriozar
Renovación de alumbrado público en Zolina y Labiano: cuadros de mando Zolina y Labiano.	Montajes Eléctricos Pamplona,S.A. Tel.: 948306276. Email: info@mep-sa.es	49.633 euros (IVA no incluido)	Ayuntamiento del Valle de Aranguren
Mejora del cierre del recinto de las piscinas municipales de Beriain (fase 2).	Construcciones Gainza Cano,S.L. Tel.: 948911735. Email: administracion@gainzaconstrucciones.es	48.936 euros (IVA no incluido)	Ayuntamiento de Beriain
Redacción del estudio de tráfico y la definición de la adecuación de los accesos de la ciudad del transporte de Pamplona.	Tel.: 944643355. Email: lorenabalsera@leber.org	46.400 euros (IVA no incluido)	Navarra de Suelo y Vivienda,S.A.
Proyecto de instalación fotovoltaica en la cubierta del colegio público en Sangüesa.	Etra Norte,S.A. Tel.: 946742060. Email: notificaciones.etranorte@grupoetra.com	45.559 euros (IVA no incluido)	Ayuntamiento de Sangüesa
Obras de mejoras en el club y en el bar de jubilados.	Obra Pública La Ribera,S.L. Tel.: 948401653. Email: obrasseven@gmail.com	42.498 euros (IVA no incluido)	Ayuntamiento de Ribaforada

OBRA	ADJUDICATARIO	PRESUPUESTO	PROMOTOR
Instalación solar fotovoltaica en frontón municipal Tolki Eder de Aoiz.	Spi Energy Systems Ibérica,S.L. Tel.: 948484950. Email: spie@spie-esi.es	41.662 euros (IVA no incluido)	Ayuntamiento de Aoiz
Suministro e instalación de suelo y juegos del parque infantil al centro de educación Mukixu.	Sumalim Playgrounds,S.L. Tel.: 948311511. Email: info@sumalim.com	39.920 euros (IVA no incluido)	Ayuntamiento de Bera
Obras de mejora infraestructuras ganaderas en Valcarlos campaña 2022/2023.	Zakarloa,S.L. Tel.: 639984533.	39.771 euros (IVA no incluido)	Ayuntamiento de Valcarlos
Mancomunidad de aguas Arratoz (labores de pavimentación y asfaltado).	Excavaciones del Salazar,S.L. Tel.: 948890290. Email: excavacionesdelsalazar@yahoo.es	38.333 euros (IVA no incluido)	Mancomunidad de Aguas Arratoz
Fase dos de las obras de mantenimiento en la cubierta plana del Parque de Bomberos Voluntarios.	Ballarena Construcciones,S.L. Tel.: 647688988. Email: info@ballarenaconstrucciones.com	33.901 euros (IVA no incluido)	Ayuntamiento de Valcarlos
Acondicionamiento de infraestructuras en unidad pascícola de Udi.	Excavaciones del Salazar,S.L. Tel.: 948890290. Email: excavacionesdelsalazar@yahoo.es	31.977 euros (IVA no incluido)	Ayuntamiento de Ochagavía
Contratación de las obras para el arreglo de los daños producidos por el incendio forestal de 18 de junio de 2022 en Legarda.	Construcciones Luis Fernández,S.A. Tel.: 948711111. Email: info@construccionesluisfernandez.com	31.891 euros (IVA no incluido)	Ayuntamiento de Legarda
Renovación de alumbrado público en Tajonar (cuadro de mando Talluntxe).	Telman,S.L. Tel.: 948239474. Email: telman@telman.es	28.524 euros (IVA no incluido)	Ayuntamiento del Valle de Aranguren
Obras de mejoras en el polideportivo escolar CPEIP San Bartolomé de Ribaforada.	Limpiezas J30,S.L. Tel.: 941183506. Email: pili.j30@hotmail.es	23.165 euros (IVA no incluido)	Ayuntamiento de Ribaforada
Asistencia técnica en materia de infraestructuras de la modificación del PSIS Campus de la UPNA.	MKR Ingenieria y Arquitectura,S.L. Tel.: 944080225. Email: info@mkrsoluciones.com	22.900 euros (IVA no incluido)	Navarra de Suelo y Vivienda,S.A.
Instalación de iluminación en el frontón Toki Eder de Aoiz.	Spi Energy Systems Ibérica,S.L. Tel.: 948484950. Email: spie@spie-esi.es	16.278 euros (IVA no incluido)	Ayuntamiento de Aoiz

Adjudicaciones Cantabria

OBRA	ADJUDICATARIO	PRESUPUESTO	PROMOTOR
Redacción de proyecto constructivo y ejecución de las obras de afecciones al control, mando y señalización derivadas de la duplicación de vía en el tramo Astillero - Orejo.	Enclavamientos y Señalización Ferroviaria,S.A. Tel.: 916232200. Email: enyse@enyse.com	3.940.952 euros (IVA no incluido)	Adif
Suministro y transporte de balasto para la duplicación de vía en el tramo Renedo-Guarnizo y otras actuaciones en la línea de cercanías c-1 entre Torrelavega y Renedo.	Canteras Ávila,S.L. Tel.: 920352113. Email: bascula@canteras-cuadrado.com	1.713.380 euros (IVA no incluido)	Adif
Acondicionamiento de firme y aceras en antiguo tazado de la CA-300 PK 0,000 Sta. Cruz de Bezana-Soto de la Marina PK 0,450 a PK 1,00.	Técnico Asociados Minero Industriales,S.A. (TAMISA). Tel.: 942228823. Email: tamisa@tamisa-proyectosyobras.com	445.000 euros (IVA no incluido)	Consejería de Obras Públicas, Ordenación del Territorio y Urbanismo
Proyecto de construcción de la red de vías ciclistas del PMCC en Reinosa.	Rucecan,S.L. Tel.: 942835342. Email: rucecan@rucecan.com	358.560 euros (IVA no incluido)	Consejería de Obras Públicas, Ordenación del Territorio y Urbanismo
Sustitución de cubierta y otras obras en el edificio de baile de la 3ª edad de la Finca Altamira.	Rucecan,S.L. Tel.: 942835342. Email: rucecan@rucecan.com	197.845 euros (IVA no incluido)	Ayuntamiento de Santander
Obra para la adaptación de una unidad de hospitalización para pacientes agudos de psiquiatría en el Hospital Sierrallana.	Cannor Obras y Servicios de Cantabria,S.L. Tel.: 942575412. Email: tecnico@cannor.es	169.168 euros (IVA no incluido)	Servicio Cántabro de Salud
Instalación de gasificación y reforma de instalación térmica para mejora de eficiencia energética en piscina municipal,	Enertec Control,S.L. Tel.: 942094094. Email: contabilidad@enertec.es	153.294 euros (IVA no incluido)	Ayuntamiento de Torrelavega
Acondicionamiento viario y recuperación de senda del entorno del Palacio de Cerecedo en Treto.	Solpavifer,S.L. Tel.: 942042284. Email: info@solpavifer.com	145.933 euros (IVA no incluido)	Ayuntamiento de Bárcena de Cicero
Suministro de luminarias LED para la sustitución del alumbrado público de Santillana del Mar (fase I).	Desarrollos, Proyectos y Servicios Segesa,S.L. Tel.: 921474408.	135.269 euros (IVA no incluido)	Ayuntamiento de Santillana del Mar

OBRA	ADJUDICATARIO	PRESUPUESTO	PROMOTOR
Seguridad vial para la sustitución de pasarela peatonal en la CA-261, La Cavada - Ramales de la Victoria.	Solpavifer,S.L. Tel.: 942042284. Email: info@solpavifer.com	83.597 euros (IVA no incluido)	Consejería de Obras Públicas, Ordenación del Territorio y Urbanismo
Obras de reurbanización del barrio "La Edesa" de Quijano de Piélagos.	Cannor Obras y Servicios de Cantabria,S.L. Tel.: 942575412. Email: tecnico@cannor.es	56.031 euros (IVA no incluido)	Ayuntamiento de Piélagos
Obras de mejora de la accesibilidad y ejecución de viales interiores en el cementerio municipal de Santoña.	Cannor Obras y Servicios de Cantabria,S.L. Tel.: 942575412. Email: tecnico@cannor.es	54.705 euros (IVA no incluido)	Ayuntamiento de Santoña
Servicio de mantenimiento de los aparatos elevadores de la Gerencia de Atención Especializada Área II: Hospital Comarcal de Laredo.	Schindler,S.A. Tel.: 947244600. Email: licitaciones.es@schindler.com	51.330 euros (IVA no incluido)	Servicio Cántabro de Salud
Obras de conservación y mantenimiento de viales municipales en Ayuntamiento de Molledo.	Técnico Asociados Minero Industriales,S.A. (TAMISA). Tel.: 942228823. Email: tamisa@tamisa-proyectosyobras.com	49.439 euros (IVA no incluido)	Consejería de Fomento, Ordenación del Territorio y Medio Ambiente
Ejecución de canalización enterrada para soterramiento de líneas eléctricas en San Mamés de Meruelo.	Europea de Ingeniería y Obra Civil,S.L.	49.052 euros (IVA no incluido)	Ayuntamiento de Meruelo
Ampliación cementerio (fase III).	Acierta Asistencia,S.A. Tel.: 912684551. Email: info@aciertaasistencia.es	44.366 euros (IVA no incluido)	Ayuntamiento de Liérganes
Conservación y mantenimiento de viales municipales. ayuntamiento de Rasines.	Técnico Asociados Minero Industriales,S.A. (TAMISA). Tel.: 942228823. Email: tamisa@tamisa-proyectosyobras.com	16.994 euros (IVA no incluido)	Consejería de Obras Públicas, Ordenación del Territorio y Urbanismo

ALKIDEBA

ALKIZABAL
ALQUILAMOS SOLUCIONES

ORIALKI
Konponbideak alokatuz » zerbitzuak salduz

ALQUILER DE MAQUINARIA PARA LA CONSTRUCCIÓN E INDUSTRIA

Formación bonificada y certificada en la seguridad y el manejo de maquinaria

ALKIDEBA
Mallabia (Bizkaia) - Tel.: 943171362
Soraluce (Gipuzkoa) - Tel.: 943751554
Email: alkideba@alkideba.net
www.alkideba.com

ALKIZABAL
Lemoa (Bizkaia) - Tel.: 946314406
Email: alkizabal@alkizabal.net
www.alkizabal.net

ORIALKI
Oiartzun (Gipuzkoa) - Tel.: 943494557
Tolosa (Gipuzkoa) - Tel.: 943671069
Email: orialki@orialki.com
www.orialki.com